

# **Città di Bassano del Grappa**

Area Seconda

Economico finanziaria - Sviluppo informatico e tecnologico - Servizi demografici

Servizi Demografici

**Ufficio Statistica Demografica e Censimenti**



---

## **Annuario statistico**

**Anno 2004**

---

La raccolta, l'elaborazione, l'analisi statistica e la validazione dei dati sono state effettuate dalla dott.ssa Annachiara Zuccollo, responsabile dell'Ufficio Statistico-Demografico Comunale.

La supervisione è del dott. Gabriele Tasca, Vice Capo Area - Responsabile dei servizi Demografici.

Hanno collaborato alla raccolta dei dati i signori:

- Michele Bertoncetto, Eleonora Toffolon, relativamente a Certificati Anagrafici e AIRE;
- Franco Tasca, Anna Agostini, Luisa Negrello, Laura Lancerin, Maurizio Brotto, relativamente ai dati di Stato Civile, Concessioni Cimiteriali e Polizia Mortuaria;
- Giuseppe Venezian, relativamente ai dati dell'Ufficio Elettorale;
- Federica Torresan, riguardo ai dati su Leva Militare, Pensioni e Buono nascita 2° figlio.

DIRIGENTE-RAGIONIERE CAPO

Dr. Francesco Benacchio

ASSESSORATO AI SERVIZI DEMOGRAFICI

Assessore Claudio Mazzocco

## AVVERTENZE

- I dati elaborati e qui presentati sono di fonte comunale ad eccezione di quelli relativi alla popolazione ed agli stranieri residenti nei Comuni del comprensorio bassanese i quali sono stati forniti dai responsabili dei Servizi Demografici dei rispettivi Comuni.
- I dati contenuti in altre precedenti analoghe pubblicazioni statistiche che non concordano con quelli qui presentati si intendono rettificati.
- L'utilizzazione dei dati è consentita con citazione della fonte.
- Precisazioni ed approfondimenti sui dati e sulle tematiche affrontate vanno richieste all'Ufficio Statistica-Demografica Comunale – Area Seconda.
- La presente pubblicazione sarà tra breve disponibile anche nel sito Internet comunale [www.comune.bassano.vi.it](http://www.comune.bassano.vi.it)

Stampato nel mese di Marzo 2005

# INDICE

❖ <b>Premessa</b>	4
<b>ANNUARIO STATISTICO</b>	5
♦ Indicatori utilizzati	6
❖ <b>Popolazione residente e movimento demografico</b>	7
♦ Popolazione e indicatori demografici	8
♦ Popolazione residente per anno di nascita, sesso e stato civile	11
♦ Nati	16
♦ Deceduti	17
♦ Movimento migratorio	18
♦ Famiglie	20
♦ Quartieri - Comunità Montana	22
♦ Cittadini stranieri	27
❖ <b>Residenti e stranieri nel Comprensorio Bassanese</b>	32
♦ Residenti nei comuni del comprensorio	33
♦ Stranieri residenti nei comuni del comprensorio	34
❖ <b>Matrimoni e divorzi</b>	39
♦ Matrimoni	40
♦ Separazioni e Divorzi	45
❖ <b>Elezioni</b>	46
♦ Elezioni Comunali	47
♦ Elezioni Europee	51
<b>ATTIVITÀ DEGLI UFFICI DEI SERVIZI DEMOGRAFICI</b>	53
❖ <b>Ufficio Anagrafe</b>	54
♦ Certificati e pratiche anagrafiche	55
♦ A.I.R.E.	56
❖ <b>Ufficio Stato Civile</b>	57
♦ Nascite	58
♦ Decessi	59
♦ Matrimoni	60
♦ Cittadinanza	61
♦ Certificati di Stato Civile	62
♦ Polizia mortuaria	63
♦ Concessioni cimiteriali	65
❖ <b>Ufficio Elettorale</b>	67
♦ Liste elettorali	68
♦ Commissioni elettorali - Tessere elettorali - Albi	69
♦ Elettori del Circondario	71
❖ <b>Ufficio Leva Militare - Pensioni</b>	73
♦ Leva Militare	74
♦ Pensioni	76
♦ Buono nascita 2° figlio	77
❖ <b>Unità Topografica ed Ecografica</b>	78
❖ <b>Ufficio Statistica Demografica e Censimenti</b>	80
♦ Ufficio Statistica	81
♦ Progetto allineamento Codici Fiscali	82

## PREMESSA

L'Annuario statistico per l'anno 2004 si divide in due parti fondamentali: la prima riguarda l'annuario vero e proprio, la seconda raccoglie le attività svolte dai Servizi Demografici.

Nella prima parte vengono posti in rilievo gli aspetti demografici e territoriali relativi al Comune di Bassano del Grappa, anche attraverso indicatori che meglio sintetizzano e descrivono i fenomeni. I temi principali trattati riguardano la popolazione residente ed i movimenti demografici, i cittadini stranieri, i matrimoni celebrati a Bassano del Grappa, nonché i risultati delle elezioni Amministrative Comunali e delle elezioni per il Parlamento Europeo.

L'analisi è quasi sempre svolta su un arco temporale di almeno 5 anni per meglio evidenziare la dinamica dei fenomeni ed i cambiamenti che intervengono anche a seguito dell'entrata in vigore di nuove norme.

Anche quest'anno sono state ampliate le tematiche ritenute maggiormente interessanti al fine di approfondire la conoscenza dei fenomeni che riguardano la vita della nostra Città, quali le famiglie, la distribuzione della popolazione residente nei diversi quartieri anche per fasce d'età, gli stranieri residenti nel circondario giudiziario e nell'ULSS, le separazioni e i divorzi.

La seconda parte, relativa all'attività degli uffici dei Servizi Demografici è legata all'erogazione di prestazioni a domanda e d'ufficio e vuole evidenziare quelle più frequenti e significative. I dati presentati riguardano sia la certificazione che le pratiche svolte in *back office* e rappresentano una base fondamentale per la conoscenza dei servizi comunali.

Tale statistica riguarda le funzioni gestite per legge dal Comune per conto dello Stato: Anagrafe, Stato Civile, Elettorale, Leva, Pensioni e Statistica. Si tratta di attività essenziali e di fondamentale importanza per il diretto contatto che esse hanno con il cittadino-utente.

Le novità introdotte nel 2004 in questa sezione riguardano principalmente i dati relativi al territorio rilevati dalla nuova Unità Topografica ed Ecografica dell'Anagrafe, le richieste del buono nascita per secondo o ulteriore figlio, i dati relativi al progetto di allineamento dei codici fiscali con l'anagrafe tributaria, nonché la certificazione di Stato Civile distinta per tipo di certificato o estratto.

# **ANNUARIO STATISTICO**

## INDICATORI UTILIZZATI

**Densità di popolazione** = popolazione / superficie (Km<sup>2</sup>)

**Indice di dipendenza** = pop. con almeno 60 anni / pop. in età fra 15 e 59 anni x 100

**Indice di ricambio completo pop. (anni)** = pop. media / media fra entrati ed usciti

***Entrati** = nati + immigrati*

***Usciti** = morti + emigrati*

***Media fra entrati ed usciti** = (entrati + usciti) / 2*

**Indice di rinnovo annuo della pop.** = media fra entrati ed usciti / pop. media x 100

**Indice di vecchiaia** = pop. con 65 anni e più / pop. con meno di 15 anni x 100

**Moda** = carattere che presenta la massima frequenza di un determinato fenomeno

*In particolare: **età modale** = età in cui si verifica la maggior parte dell'evento*

**Popolazione media** = (pop. al 1° gennaio + pop. al 31 dicembre) / 2

**Saldo migratorio** = immigrati – emigrati

**Saldo naturale** = nati – morti

**Saldo popolazione** = entrati – usciti

**Tasso di emigrazione** = emigrati nell'anno / popolazione media nell'anno x 1000

**Tasso di fecondità** = nati nell'anno / donne in età fertile (*cioè fra 15 e 49 anni*) nell'anno x 1000

**Tasso di immigrazione** = immigrati nell'anno / popolazione media nell'anno x 1000

**Tasso di incremento naturale** = Saldo naturale / popolazione media nell'anno x 1000

**Tasso di incremento migratorio** = Saldo migratorio / popolazione media nell'anno x 1000

**Tasso di incremento popolazione** = Saldo popolazione / pop. media nell'anno x 1000

**Tasso di natalità** = nati nell'anno / popolazione media nell'anno x 1000

**Tasso di mortalità** = morti nell'anno / popolazione media nell'anno x 1000

**Tasso di variazione popolazione (*rispetto 10 anni precedenti*)** =

= (pop. al tempo t – pop. al tempo t-10) / pop. al tempo t-10

## **POPOLAZIONE RESIDENTE E MOVIMENTO DEMOGRAFICO**

## POPOLAZIONE RESIDENTE E INDICATORI DEMOGRAFICI

Popolazione residente a Bassano del Grappa, nati, morti, immigrati, emigrati, donne in età fertile, famiglie e indicatori demografici per anno

	1998	1999	2000	2001 (*)	2002 (*)	2003 (*)	2004
Popolazione residente al 31 dicembre	39.906	39.973	40.262	40.719	40.884	41.142	41.752
Nati	376	382	363	419	418	409	403
Morti	399	390	391	407	391	430	394
Immigrati	1.412	1.316	1.476	1.556	1.739	1.616	1.937
Emigrati	1.108	1.241	1.159	1.153	1.680	1.294	1.336
Donne in età fertile (15-49 anni)	9.646	9.555	9.534	9.548	9.454	9.506	9.616
Famiglie	15.474	15.622	15.893	16.083	16.144	16.427	16.932
<b>Popolazione legale (Censimento 21 ottobre 2001)</b>				<b>40.736</b>			

### Movimenti dei residenti

Saldo naturale	-23	-8	-28	12	27	-21	9
Saldo migratorio	304	75	317	403	59	322	601
Entrati (nati + immigrati)	1.788	1.698	1.839	1.975	2.157	2.025	2.340
Usciti (morti + emigrati)	1.507	1.631	1.550	1.560	2.071	1.724	1.730
Saldo popolazione	281	67	289	415	86	301	610

### Tassi generici per 1000 abitanti

Natalità	9,46	9,56	9,05	10,35	10,24	9,97	9,72
Mortalità	10,03	9,76	9,75	10,05	9,58	10,48	9,51
Immigrazione	35,51	32,95	36,79	38,43	42,62	39,40	46,73
Emigrazione	27,86	31,07	28,89	28,48	41,17	31,55	32,23
Fecondità	38,98	39,98	38,07	43,88	44,21	43,03	41,91
Incremento naturale	-0,58	-0,20	-0,70	0,30	0,66	-0,51	0,22
Incremento migratorio	7,64	1,88	7,90	9,95	1,45	7,85	14,50
Incremento popolazione	7,07	1,68	7,20	10,25	2,11	7,34	14,72

Tasso variazione popolazione residente rispetto 10 anni precedenti	2,97%	3,10%	3,46%	4,31%	4,32%	3,88%	5,11%
--	-------	-------	-------	-------	-------	-------	-------

Densità Popolazione (per Km <sup>2</sup> )	852,3	853,8	859,9	869,7	873,2	878,7	891,8
--	-------	-------	-------	-------	-------	-------	-------

### Struttura per età della popolazione

Ricambio completo popolazione (anni)	24,1	24,0	23,7	22,9	19,3	21,9	20,4
Rinnovo annuo della popolazione	4,1%	4,2%	4,2%	4,4%	5,2%	4,6%	4,9%
Indice di vecchiaia	141,0%	140,1%	142,1%	141,2%	143,3%	144,1%	144,3%
Indice di dipendenza	39,3%	39,9%	44,6%	42,3%	43,4%	44,0%	44,1%
Popolazione con almeno 60 anni	24,5%	24,7%	25,3%	25,6%	26,1%	26,3%	26,3%

(\*) Popolazione ricalcolata a seguito della validazione da parte dell'ISTAT dei dati del Censimento della popolazione 2001.



**Popolazione residente al 31/12/2004 per sesso e classi d'età**

Classi d'età	Maschi	Femmine	Totale
da 0 a 6	1.419	1.443	<b>2.862</b>
da 7 a 14	1.563	1.439	<b>3.002</b>
da 15 a 29	3.416	3.278	<b>6.694</b>
da 30 a 65	10.603	10.629	<b>21.232</b>
oltre 65	2.980	4.982	<b>7.962</b>
<b>Totale</b>	<b>19.981</b>	<b>21.771</b>	<b>41.752</b>

**Distribuzione per sesso della popolazione residente a Bassano del Grappa al 31/12/2004**

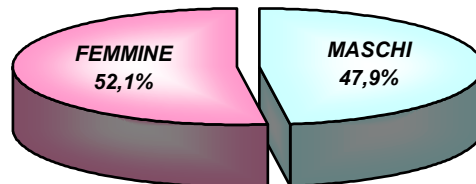

**Rapporto fra maschi e femmine alle varie età (M/F x 100)**

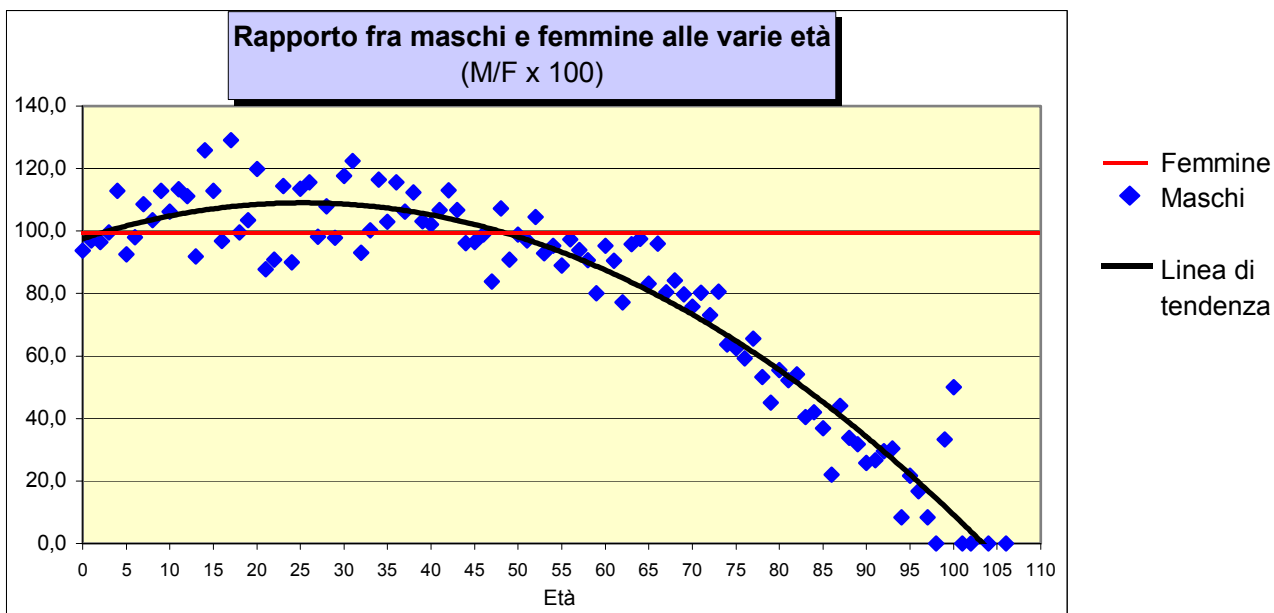

**Distribuzione della popolazione residente per fasce d'età al 31/12/2004**

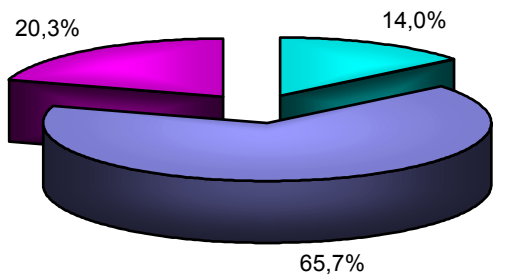

- <= 14
- 15 - 64
- >= 65

**Popolazione residente in età superiore a 64 anni e inferiore a 15 anni**

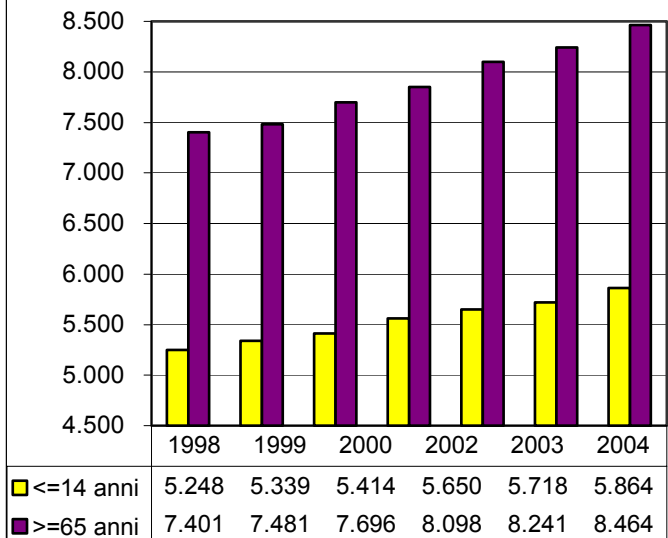

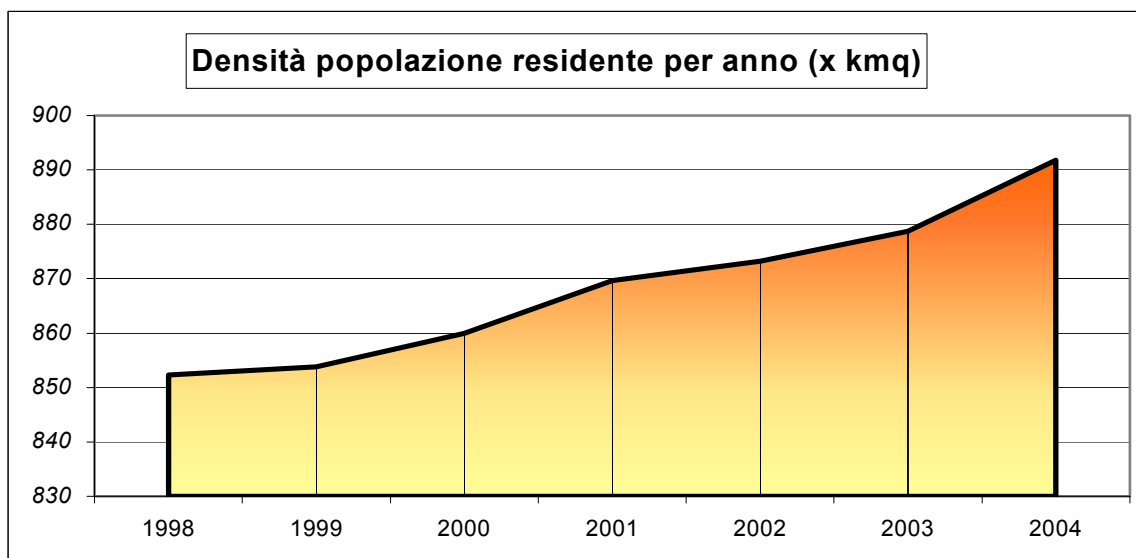
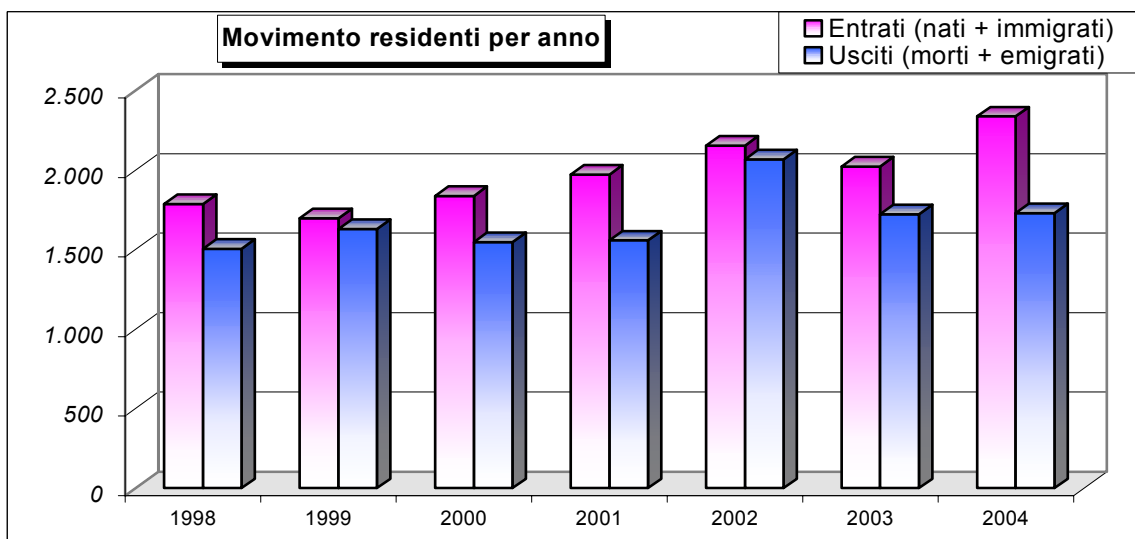
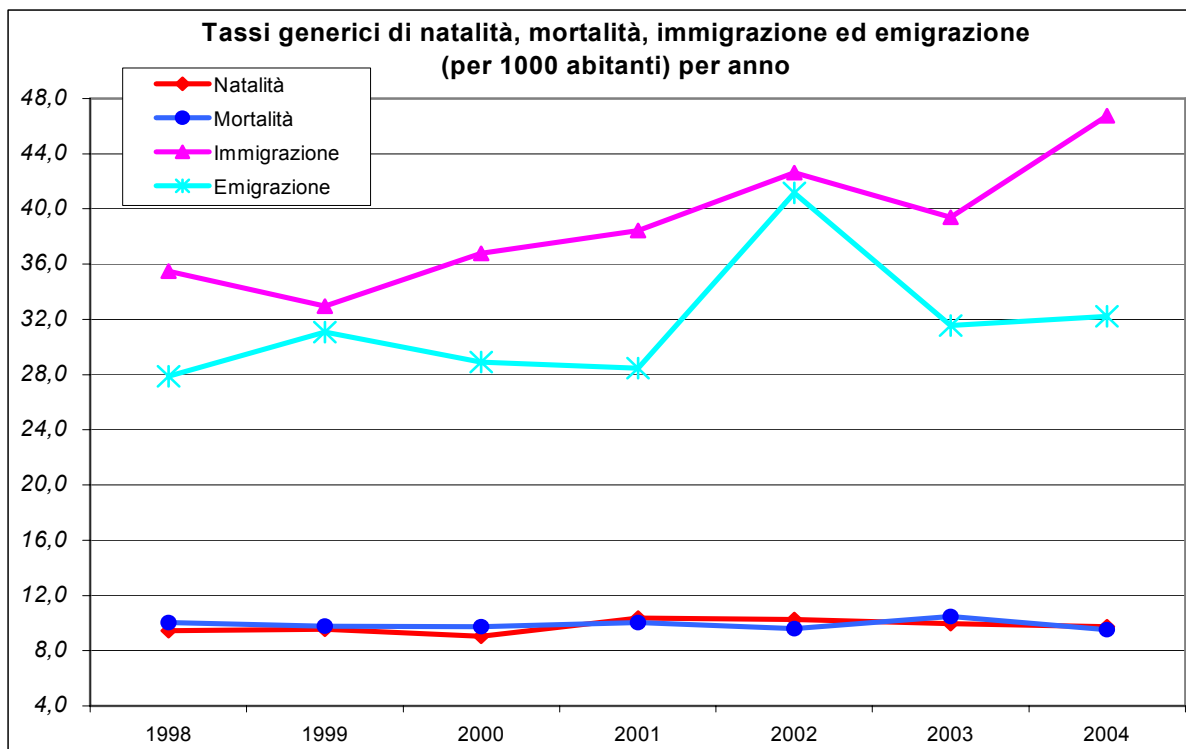

**Popolazione residente al 31/12/2004 per anno di nascita, sesso e stato civile**

Anno di nascita	MASCHI					FEMMINE					Totale Popolaz.	Età
	Celibi	Coniugati	Divorziati	Vedovi	Totale	Nubili	Coniugate	Divorziate	Vedove	Totale		
2004	194				194	207				207	401	0
2003	195				195	201				201	396	1
2002	217				217	225				225	442	2
2001	203				203	204				204	407	3
2000	211				211	187				187	398	4
1999	199				199	215				215	414	5
1998	200				200	204				204	404	6
1997	188				188	173				173	361	7
1996	179				179	173				173	352	8
1995	201				201	178				178	379	9
1994	187				187	176				176	363	10
1993	204				204	180				180	384	11
1992	218				218	196				196	414	12
1991	191				191	208				208	399	13
1990	195				195	155				155	350	14
1989	194				194	172				172	366	15
1988	183				183	189				189	372	16
1987	204				204	157	1			158	362	17
1986	182				182	182	1			183	365	18
1985	182	1			183	172	5			177	360	19
1984	205				205	163	8			171	376	20
1983	192				192	213	6			219	411	21
1982	206				206	207	19	1		227	433	22
1981	224	6			230	178	23			201	431	23
1980	200	8			208	187	44			231	439	24
1979	241	19			260	194	35			229	489	25
1978	257	17			274	179	57	1		237	511	26
1977	239	37			276	176	104	1		281	557	27
1976	263	51			314	176	115			291	605	28
1975	235	70			305	154	155	3		312	617	29
1974	269	106			375	150	165	3	1	319	694	30
1973	245	126			371	136	163	4		303	674	31
1972	177	130	1		308	141	188	2		331	639	32
1971	180	159	1	1	341	124	211	4	1	340	681	33
1970	202	199	2		403	96	240	8	2	346	749	34
1969	150	186	4		340	119	205	6		330	670	35
1968	138	228	6		372	84	231	6	1	322	694	36
1967	131	227	5		363	70	261	10	1	342	705	37
1966	131	252	9		392	76	255	15	3	349	741	38
1965	97	267	6	1	371	84	259	14	3	360	731	39
1964	104	226	4	1	335	60	254	12	2	328	663	40
1963	82	259	8		349	56	255	13	3	327	676	41
1962	80	249	8		337	53	223	17	5	298	635	42
1961	66	256	12	1	335	54	240	15	5	314	649	43
1960	60	233	10		303	52	240	16	7	315	618	44
1959	52	214	7		273	44	221	17	1	283	556	45
1958	57	211	3	3	274	39	224	11	3	277	551	46
1957	52	199	12		263	36	252	16	10	314	577	47
1956	38	220	5	2	265	35	195	13	4	247	512	48
1955	36	213	14	3	266	38	235	13	7	293	559	49
1954	43	214	8		265	33	215	18	2	268	533	50
1953	34	217	5	1	257	26	212	15	12	265	522	51
1952	31	214	10	2	257	18	201	15	12	246	503	52
1951	31	207	8	1	247	26	217	11	12	266	513	53

Anno di nascita	MASCHI					FEMMINE					Totale Popolaz.	Età
	Celibi	Coniugati	Divorziati	Vedovi	Totale	Nubili	Coniugate	Divorziate	Vedove	Totale		
1950	34	218	8	4	264	29	216	15	17	277	541	54
1949	22	229	2	4	257	20	240	10	19	289	546	55
1948	32	243	6	5	286	36	222	14	22	294	580	56
1947	28	200	10	6	244	24	200	16	20	260	504	57
1946	21	241	14	6	282	23	246	14	28	311	593	58
1945	22	144	5	5	176	20	176	6	18	220	396	59
1944	9	204	6	4	223	22	181	7	24	234	457	60
1943	16	221	4	5	246	20	208	5	39	272	518	61
1942	19	181	4	6	210	23	200	13	36	272	482	62
1941	20	213	5	13	251	25	192	9	36	262	513	63
1940	20	237	10	7	274	24	189	10	58	281	555	64
1939	15	201	3	9	228	20	192	9	53	274	502	65
1938	21	202	4	10	237	30	165	2	50	247	484	66
1937	14	183	2	10	209	23	166	6	65	260	469	67
1936	19	158	9	6	192	36	132	3	57	228	420	68
1935	15	168	1	8	192	26	133	4	78	241	433	69
1934	15	169	5	9	198	36	144	1	80	261	459	70
1933	17	128	2	15	162	19	115	1	67	202	364	71
1932	13	123	6	16	158	28	115	5	68	216	374	72
1931	11	135		11	157	26	100	3	66	195	352	73
1930	15	120	1	15	151	42	99	2	94	237	388	74
1929	10	118		10	138	31	80	1	109	221	359	75
1928	13	102		13	128	44	68	2	102	216	344	76
1927	8	112	1	16	137	33	66	1	109	209	346	77
1926	11	84	1	19	115	41	67	2	106	216	331	78
1925	10	79	1	15	105	31	58	2	142	233	338	79
1924	11	79		20	110	48	44	3	103	198	308	80
1923	7	74	1	21	103	44	49		104	197	300	81
1922	4	71		12	87	44	32	1	84	161	248	82
1921	10	46		20	76	36	30	2	120	188	264	83
1920	11	52	2	11	76	40	23	1	117	181	257	84
1919	2	25		15	42	30	9	1	74	114	156	85
1918		15		5	20	17	14		60	91	111	86
1917	2	20		8	30	17	4	2	45	68	98	87
1916		22		5	27	16	10		54	80	107	88
1915	2	12		12	26	17	2	1	62	82	108	89
1914	1	14		12	27	28	6		71	105	132	90
1913	1	13		6	20	22	5		48	75	95	91
1912	1	11		9	21	24	3		44	71	92	92
1911	1	9		7	17	15	4		37	56	73	93
1910		1		3	4	12	1		35	48	52	94
1909		3		5	8	8			29	37	45	95
1908		1		2	3	5			13	18	21	96
1907				1	1	1			11	12	13	97
1906					-	2			3	5	5	98
1905	1			1	2	2			4	6	8	99
1904				1	1				2	2	3	100
1903					-				2	2	2	101
1902					-				1	1	1	102
1901					-					-	-	103
1900					-				1	1	1	104
1899					-					-	-	105
1898					-				1	1	1	106
1897					-					-	-	107
1896					-					-	-	108
Totale	9.179	10.102	261	439	19.981	8.391	10.141	454	2.785	21.771	41.752	

### Distribuzione della popolazione residente al 31/12/2004 per sesso e singolo anno di età

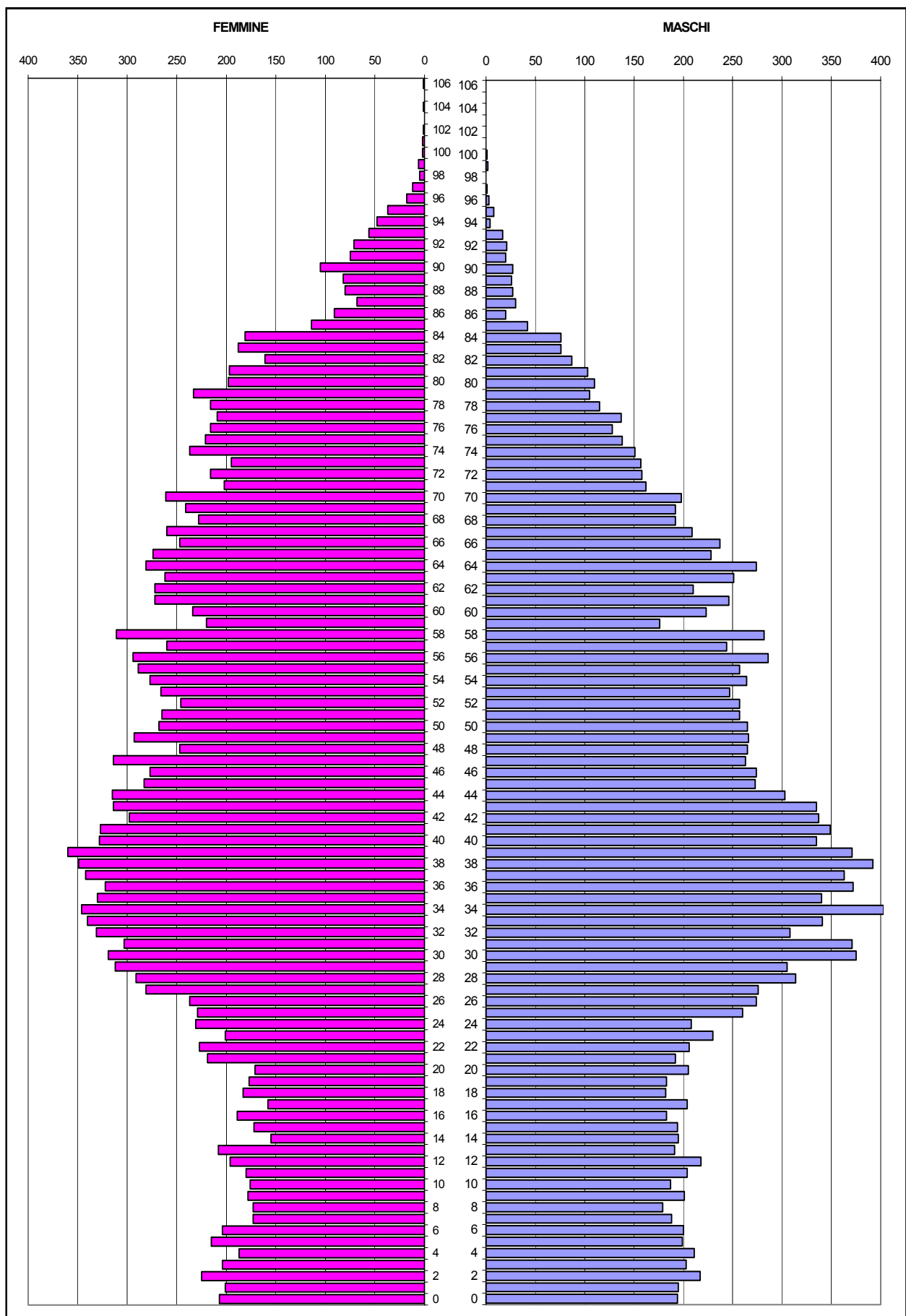

Popolazione residente a Bassano del Grappa al 31/12/2004 per sesso, età e cittadinanza

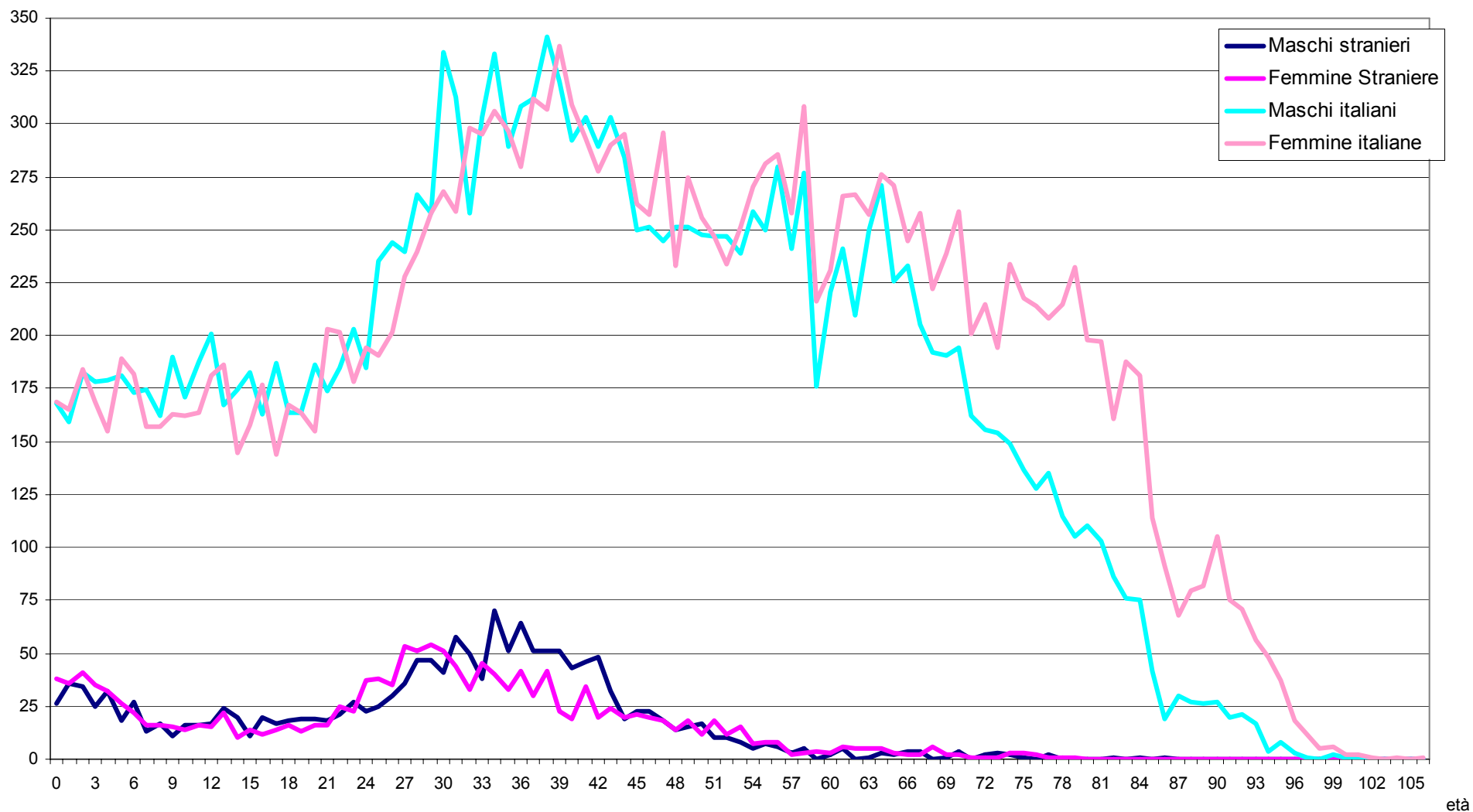

# Distribuzione della popolazione residente al 31/12/2004 per sesso, età e cittadinanza

## Cittadini ITALIANI

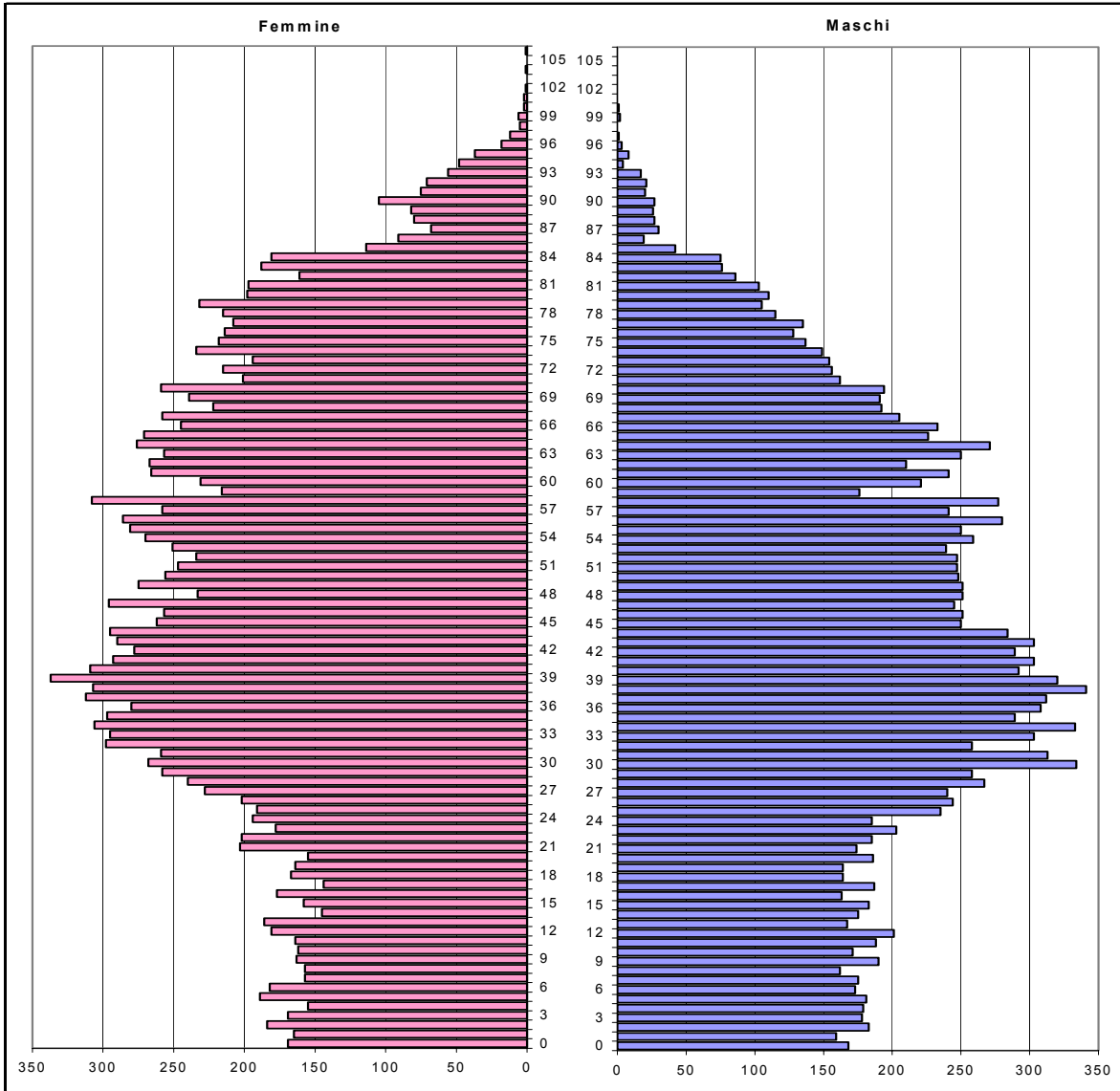

## Cittadini STRANIERI

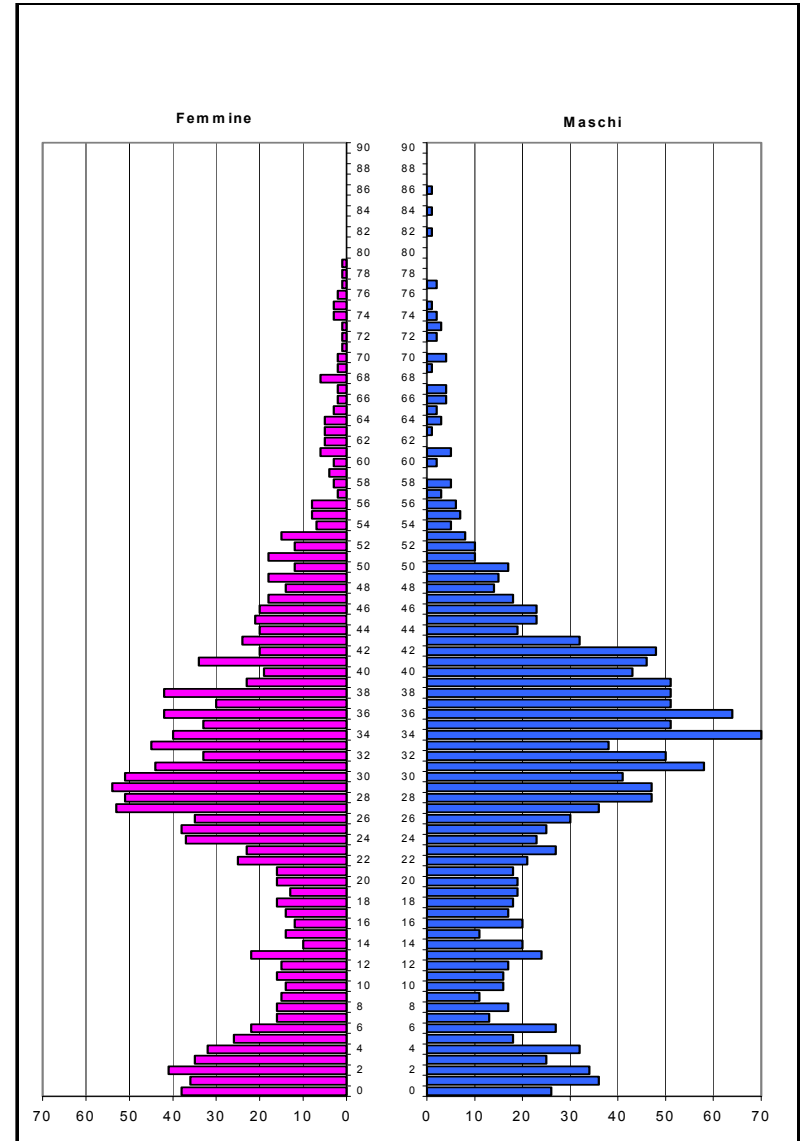

## NATI

Iscritti per nascita nell'Anagrafe di Bassano del Grappa, per ordine ed anno di nascita

Ordine di nascita	2001	2002	2003	2004
1° figlio	205	205	203	197
2° figlio	142	151	154	149
3° figlio	45	48	36	48
4° figlio	3	12	16	3
5° figlio e oltre	5	2	0	6
<b>Totale</b>	<b>400</b>	<b>418</b>	<b>409</b>	<b>403</b>

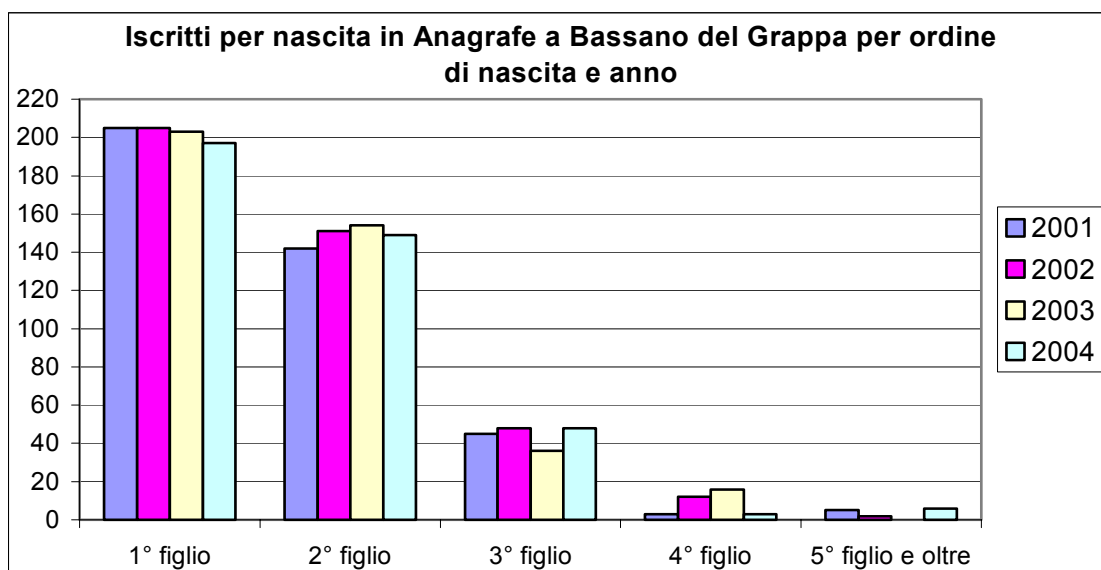

Iscritti per nascita nell'Anagrafe di Bassano del Grappa, per cittadinanza ed anno di nascita

Cittadinanza	2001	2002	2003	2004
Africa	27	38	39	35
America	4	2	5	3
Asia	4	3	9	6
Europa (esclusa Italia)	10	19	14	22
Italia	355	356	342	337
<b>Totale</b>	<b>400</b>	<b>418</b>	<b>409</b>	<b>403</b>

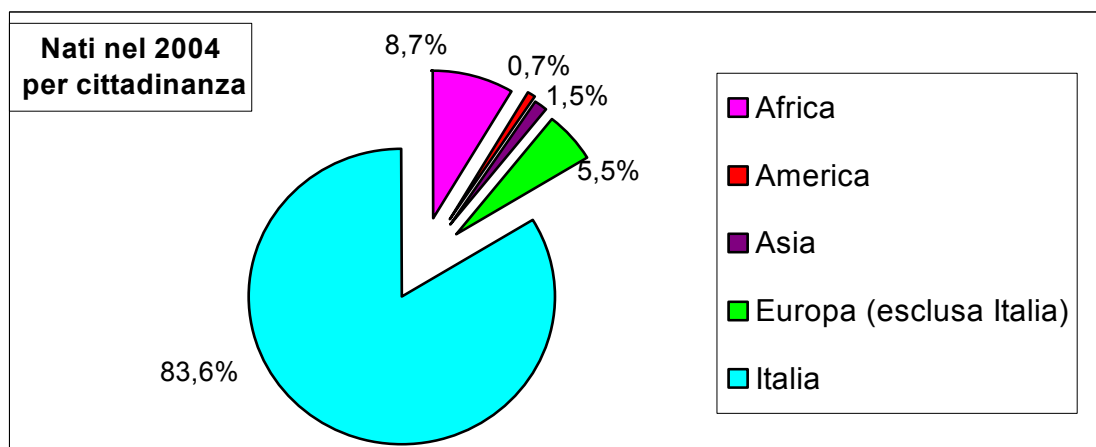



## DECEDUTI

### Distribuzione dei deceduti nel 2004 per sesso e classi di età al decesso

Età al decesso	Maschi	Femmine	Totale
0 - 4	1	2	3
5 - 9	0	0	0
10 - 14	0	0	0
15 - 19	0	0	0
20 - 24	0	0	0
25 - 29	1	0	1
30 - 34	1	1	2
35 - 39	0	0	0
40 - 44	2	1	3
45 - 49	1	2	3
50 - 54	6	2	8
55 - 59	7	7	14
60 - 64	18	3	21
65 - 69	7	10	17
70 - 74	27	16	43
75 - 79	28	18	46
80 - 84	32	35	67
85 - 89	24	39	63
90 - 94	13	58	71
95 - 99	5	23	28
100 - 104	0	4	4
<b>Totale</b>	<b>173</b>	<b>221</b>	<b>394</b>

Indicatori	Maschi	Femmine	Totale
<b>Età media al decesso</b>	75,0	82,8	<b>79,4</b>
<b>Moda</b> Età in cui si verifica il maggior num. di decessi	73	90	<b>89</b>

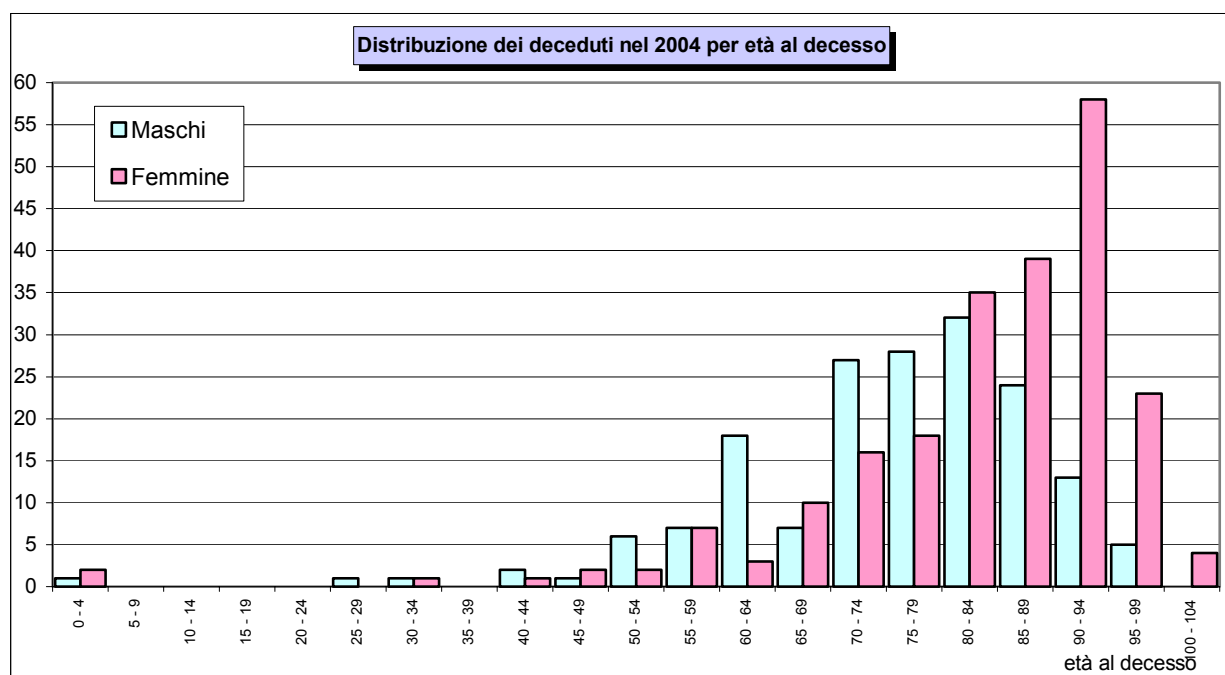
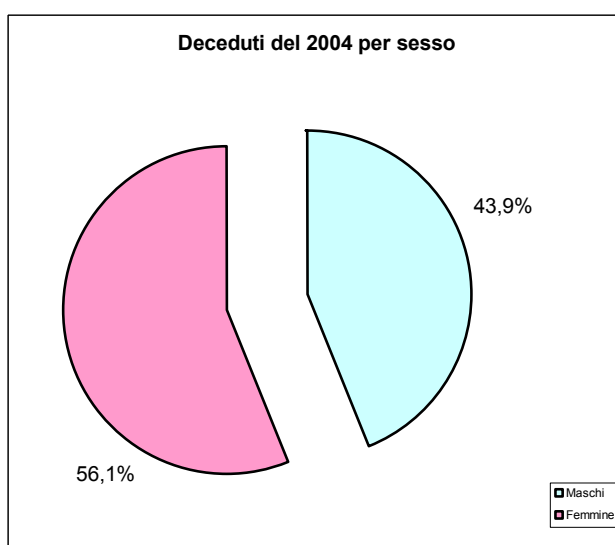

# MOVIMENTO MIGRATORIO

## Movimento migratorio per zona geografica, sesso ed anno

		2002		2003		2004	
		Immigrazioni	Emigrazioni	Immigrazioni	Emigrazioni	Immigrazioni	Emigrazioni
<b>Totale movimenti</b>		<b>1.739</b>	<b>1.680</b>	<b>1.616</b>	<b>1.294</b>	<b>1.937</b>	<b>1.336</b>
	maschi	866	934	778	652	970	684
	femmine	873	746	838	642	967	652
<b>VICENZA prov.</b>	<b>Totale</b>	<b>803</b>	<b>802</b>	<b>641</b>	<b>830</b>	<b>802</b>	<b>858</b>
	maschi	386	399	315	417	387	439
	femmine	417	403	326	413	415	419
<b>VENETO</b>	<b>Totale</b>	<b>259</b>	<b>231</b>	<b>231</b>	<b>255</b>	<b>237</b>	<b>218</b>
<b>No Prov. Vicenza</b>	maschi	117	129	104	135	122	109
	femmine	142	102	127	120	115	109
<b>ITALIA</b>	<b>Totale</b>	<b>319</b>	<b>148</b>	<b>269</b>	<b>147</b>	<b>280</b>	<b>126</b>
<b>No Veneto</b>	maschi	174	78	137	71	150	61
	femmine	145	70	132	76	130	65
<b>ESTERO</b>	<b>Totale</b>	<b>289</b>	<b>53</b>	<b>428</b>	<b>51</b>	<b>566</b>	<b>50</b>
	maschi	138	36	190	21	274	23
	femmine	151	17	238	30	292	27
<b>D'ufficio</b>	<b>Totale</b>	<b>69</b>	<b>446</b>	<b>47</b>	<b>11</b>	<b>52</b>	<b>84</b>
	maschi	51	292	32	8	37	52
	femmine	18	154	15	3	15	32

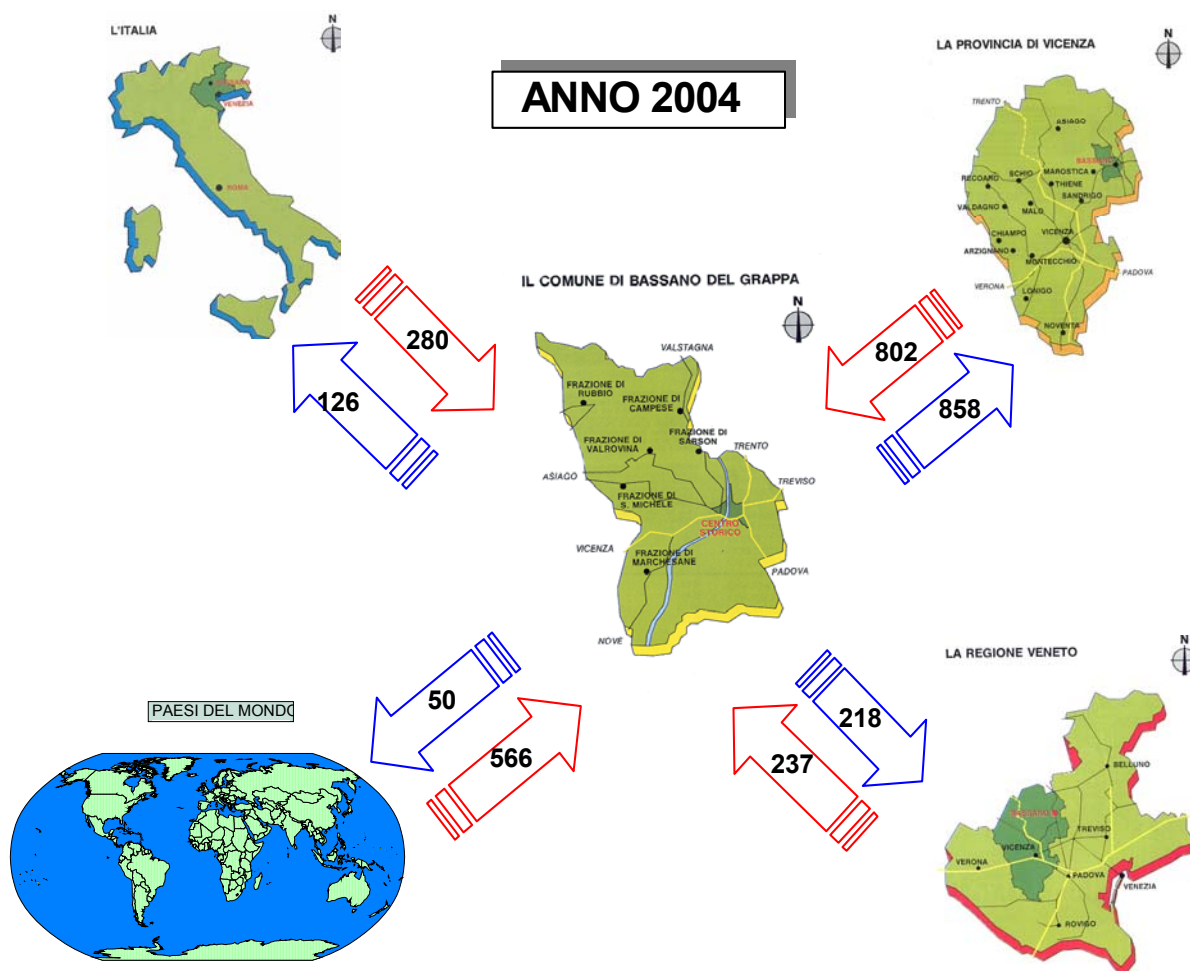

### Movimento migratorio tra Bassano e i comuni limitrofi per anno

COMUNE	2002		2003		2004	
	Immigrazioni	Emigrazioni	Immigrazioni	Emigrazioni	Immigrazioni	Emigrazioni
BORSO DEL GRAPPA	24	22	8	34	24	20
CARTIGLIANO	13	15	17	25	19	28
CASSOLA	155	180	120	192	152	181
CONCO	(*)	(*)	9	8	23	16
CRESPANO DEL GRAPPA	(*)	(*)	16	19	9	13
MAROSTICA	70	61	28	62	73	61
MUSSOLENTE	39	45	25	74	22	45
NOVE	24	32	32	27	16	23
POVE DEL GRAPPA	24	42	30	25	29	37
ROMANO D'EZZELINO	144	141	118	131	141	152
ROSA'	95	82	59	102	95	102
ROSSANO VENETO	17	27	4	17	11	25
SAN ZENONE DEGLI EZZELINI	12	23	16	13	18	16
SOLAGNA	(*)	(*)	17	21	16	13
TEZZE SUL BRENTA	26	39	24	42	33	54

(\*) Dato non rilevato

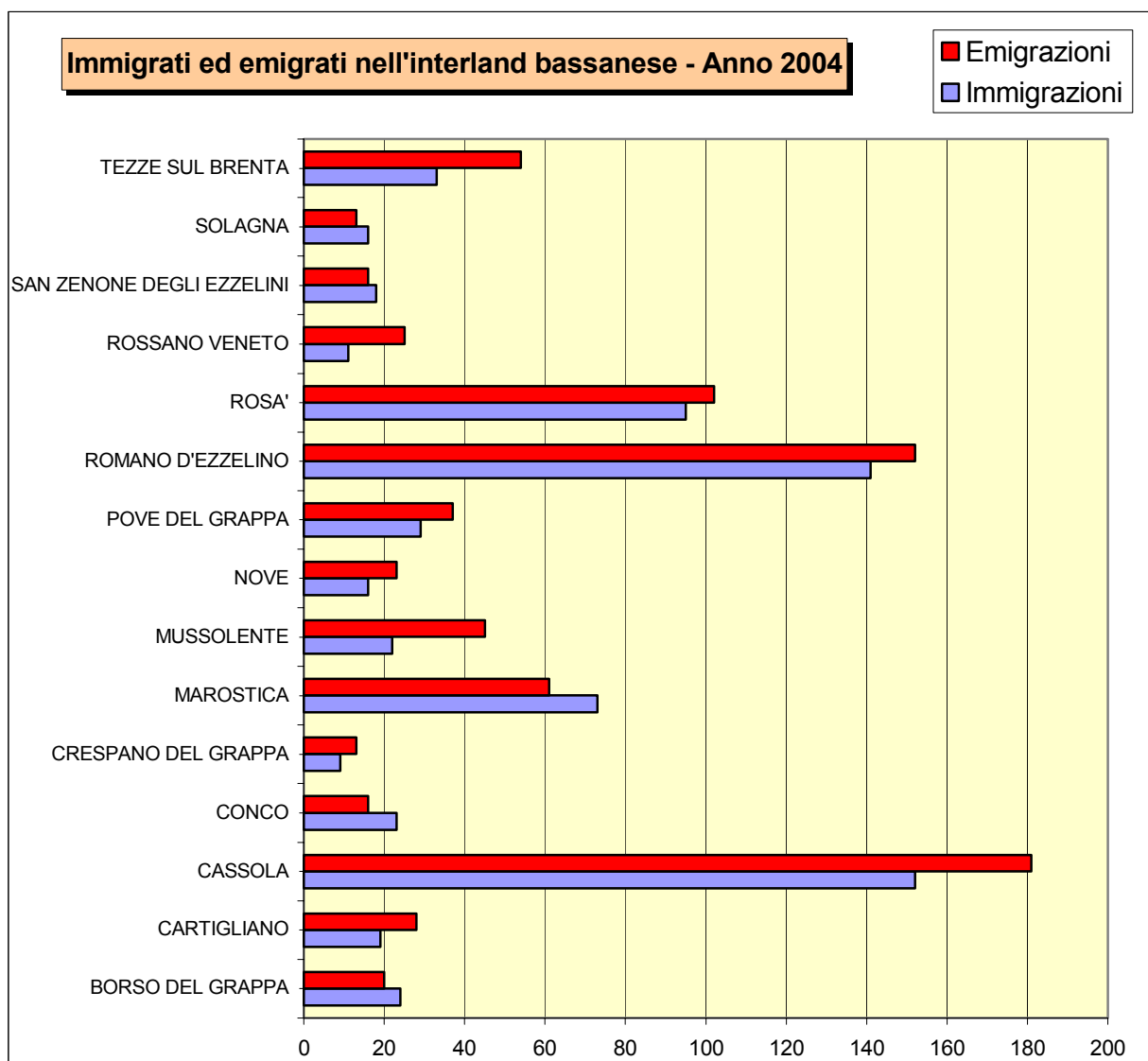

## FAMIGLIE

### Distribuzione delle famiglie anagrafiche per numero di componenti e anno

Numero componenti	2002 (*)		2003 (**)		2004 (***)	
	Famiglie	%	Famiglie	%	Famiglie	%
1 componente	4.698	29,2	4.839	29,8	5.429	32,1
2 componente	4.175	26,0	4.237	26,1	4.333	25,6
3 componente	3.414	21,3	3.394	20,9	3.348	19,8
4 componente	2.865	17,8	2.867	17,6	2.891	17,1
5 componente	705	4,4	692	4,3	699	4,1
6 componente	154	1,0	163	1,0	163	1,0
7 o più compon.	52	0,3	59	0,4	68	0,4
<b>Totale</b>	<b>16.063</b>	<b>100,0</b>	<b>16.251</b>	<b>100,0</b>	<b>16.931</b>	<b>100,0</b>

(\*) dati al 29/07/2002

(\*\*) dati al 22/05/2003

(\*\*\*) dati al 31/12/2004

### Distribuzione delle famiglie con minori per numero di minori al 31/12/2004

Numero di minori	n. famiglie	%
1 minore	2.245	51,5
2 minori	1.709	39,2
3 minori	343	7,9
4 minori o più	61	1,4
<b>Totale famiglie con minori</b>	<b>4.358</b>	<b>100,0</b>

### Famiglie unipersonali per età al 31/12/2004

Classe d'età	famiglie
17-29	495
30-39	1004
40-49	716
50-59	611
60-69	697
70-79	981
80 e più	925
<b>Totale famiglie unipersonali</b>	<b>5429</b>

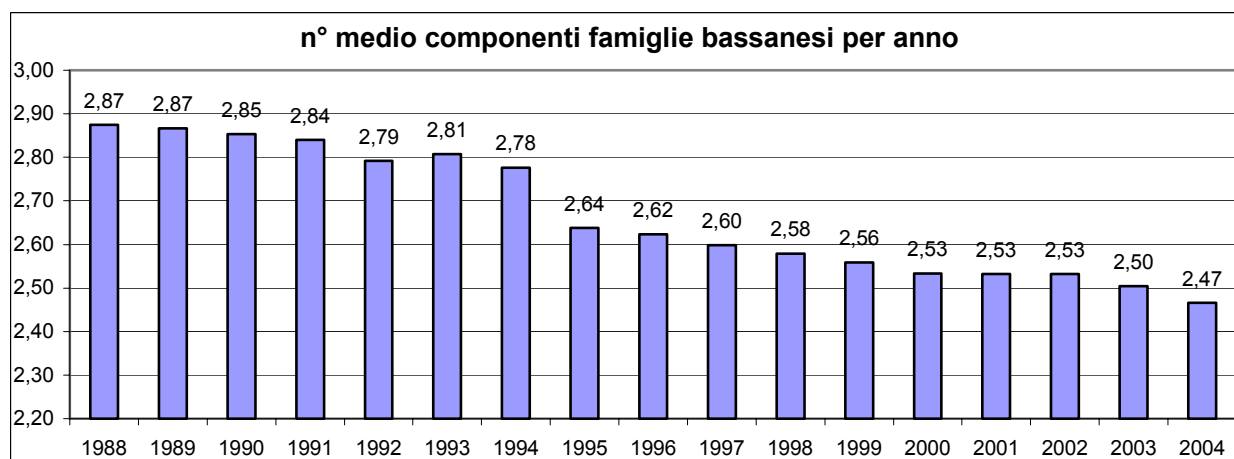
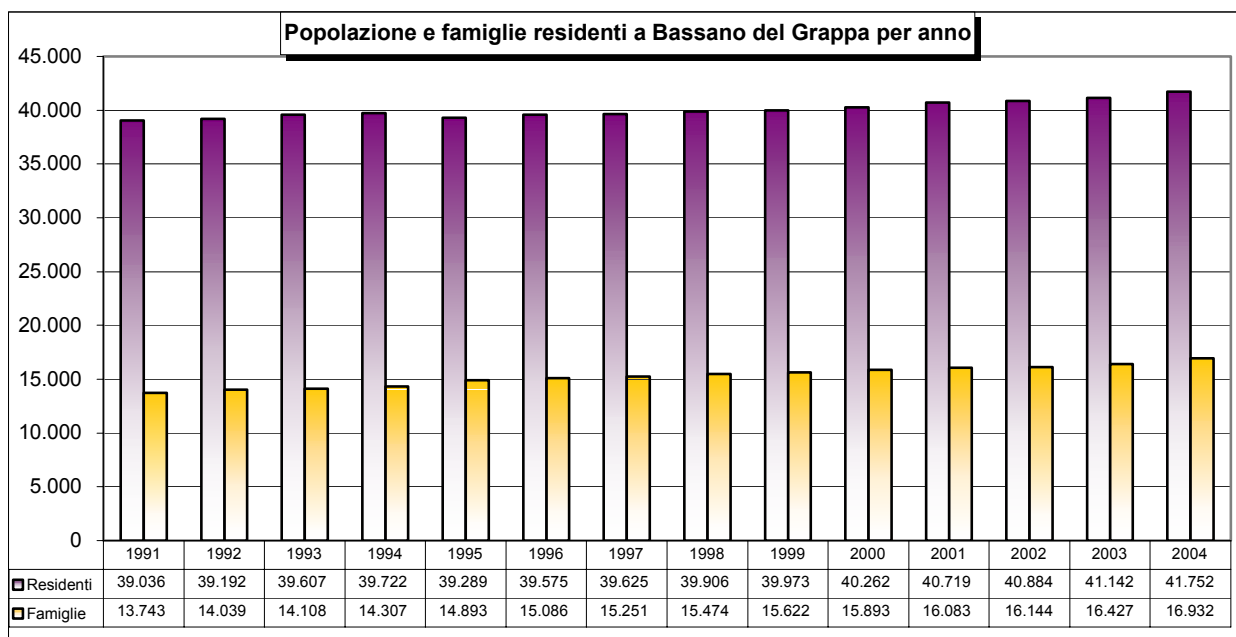

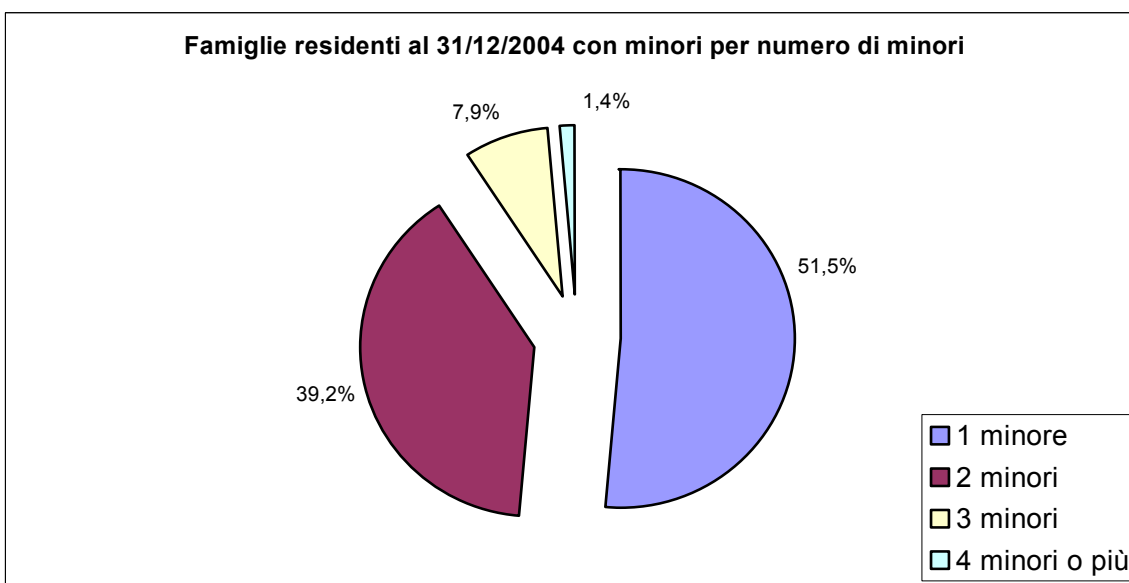
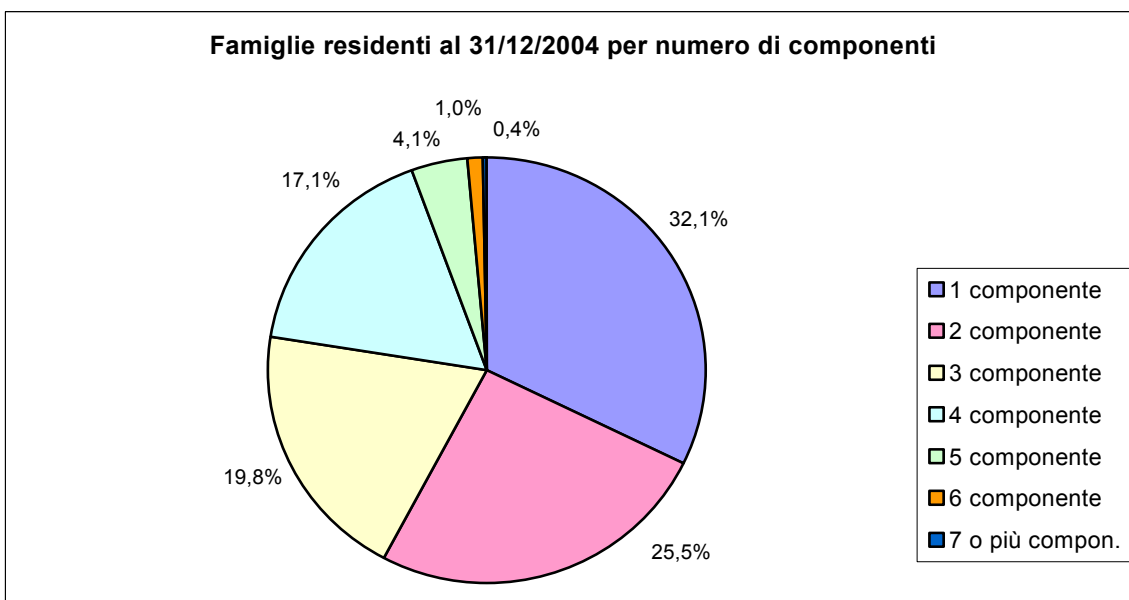
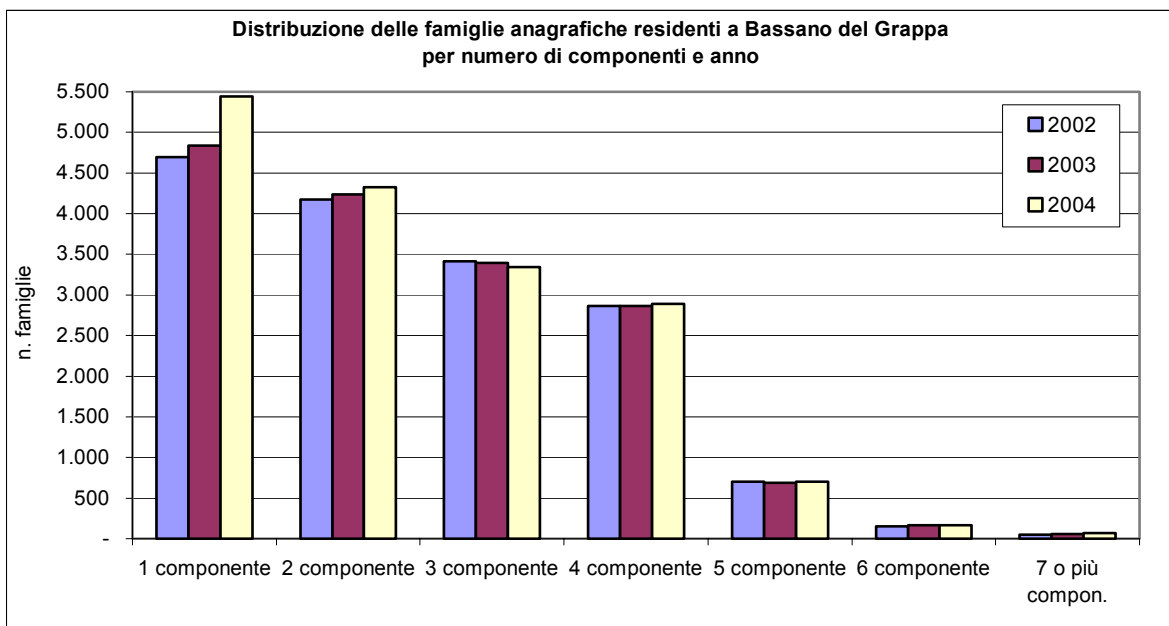

## QUARTIERI

Popolazione e famiglie residenti a Bassano del Grappa al 31/12/2004 per sesso e quartiere

QUARTIERE	MASCHI	FEMMINE	TOTALE	%	FAMIGLIE	Con minori (età<18)	Con anziani (età>= 65)
1 CENTRO STORICO	2.169	2.591	<b>4.760</b>	11,4	2.296	390	907
2 MARGNAN	561	624	<b>1.185</b>	2,8	457	108	171
3 SAN VITO	2.693	2.931	<b>5.624</b>	13,5	2.460	527	881
4 SAN MARCO	1.204	1.341	<b>2.545</b>	6,1	1.161	240	491
5 CA' BARONCELLO	1.273	1.345	<b>2.618</b>	6,3	1.052	280	315
6 FIRENZE	889	1.040	<b>1.929</b>	4,6	800	207	238
7 NUOVO OSPEDALE	488	475	<b>963</b>	2,3	342	118	99
8 SAN LAZZARO	566	581	<b>1.147</b>	2,7	421	128	116
9 SAN FORTUNATO	723	750	<b>1.473</b>	3,5	537	172	145
10 BORGO ZUCCO	587	622	<b>1.209</b>	2,9	523	135	160
11 MARCHESANE	876	875	<b>1.751</b>	4,2	618	211	204
12 RONDO' BRENTA	955	923	<b>1.878</b>	4,5	754	248	176
13 ANGARANO	1.610	1.978	<b>3.588</b>	8,6	1.347	338	503
14 XXV APRILE	1.517	1.594	<b>3.111</b>	7,5	1.190	371	371
15 S. EUSEBIO	615	645	<b>1.260</b>	3,0	445	161	136
16 S. MICHELE	294	345	<b>639</b>	1,5	237	75	75
17 VALROVINA	403	403	<b>806</b>	1,9	307	98	93
18 RUBBIO	43	52	<b>95</b>	0,2	48	8	12
19 CAMPESE	593	594	<b>1.187</b>	2,8	460	129	156
20 MERLO	798	795	<b>1.593</b>	3,8	571	189	158
21 PRE'	176	138	<b>314</b>	0,8	117	39	36
22 SANTA CROCE	911	1.106	<b>2.017</b>	4,8	765	185	266
Senza fissa dimora	37	23	<b>60</b>	0,1	24	5	2
<b>TOTALE</b>	<b>19.981</b>	<b>21.771</b>	<b>41.752</b>	<b>100,0</b>	<b>16.932</b>	<b>4.362</b>	<b>5.711</b>

Popolazione e famiglie bassanesi residenti in Comunità Montana al 31/12/2004 per sesso

COMUNITA' MONTANA	MASCHI	FEMMINE	TOTALE	%	FAMIGLIE
Legge NAZIONALE	965	1.046	<b>2.011</b>	4,8	758
Legge REGIONALE	3.985	4.406	<b>8.391</b>	20,1	3.069

SUPERFICIE	Kmq
COMPLESSIVA	<b>46,82</b>
COMUNITA' MONTANA (Legge Regionale)	<b>25,32</b>

**Popolazione residente a Bassano del Grappa al 31/12/2004 per classi d'età e quartiere**

<b>Classe d'età</b>	<b>0-6</b>	<b>7-14</b>	<b>15-29</b>	<b>30-59</b>	<b>60 e più</b>	<b>Totale</b>	<b>Età media</b>
1 CENTRO STORICO	287	225	629	2.021	1.598	<b>4.760</b>	46,7
2 MARGNAN	65	91	174	499	356	<b>1.185</b>	44,5
3 SAN VITO	323	377	897	2.468	1.559	<b>5.624</b>	43,7
4 SAN MARCO	125	160	389	1.063	808	<b>2.545</b>	45,8
5 CA' BARONCELLO	199	194	457	1.175	593	<b>2.618</b>	40,8
6 FIRENZE	149	114	281	827	558	<b>1.929</b>	44,0
7 NUOVO OSPEDALE	89	83	170	424	197	<b>963</b>	38,5
8 SAN LAZZARO	99	75	228	518	227	<b>1.147</b>	38,8
9 SAN FORTUNATO	110	138	247	683	295	<b>1.473</b>	39,3
10 BORGO ZUCCO	82	91	193	566	277	<b>1.209</b>	41,3
11 MARCHESANE	146	133	320	763	389	<b>1.751</b>	39,8
12 RONDO' BRENTA	179	151	334	891	323	<b>1.878</b>	37,4
13 ANGARANO	220	236	466	1.441	1.225	<b>3.588</b>	47,2
14 XXV APRILE	238	260	503	1.385	725	<b>3.111</b>	40,3
15 S. EUSEBIO	80	134	225	565	256	<b>1.260</b>	39,7
16 S. MICHELE	42	60	111	285	141	<b>639</b>	40,3
17 VALROVINA	56	84	131	365	170	<b>806</b>	40,1
18 RUBBIO	4	6	15	43	27	<b>95</b>	43,6
19 CAMPESE	97	81	213	528	268	<b>1.187</b>	40,6
20 MERLO	120	146	316	721	290	<b>1.593</b>	38,4
21 PRE'	27	22	58	139	68	<b>314</b>	39,8
22 SANTA CROCE	117	133	321	811	635	<b>2.017</b>	45,4
Senza fissa dimora	8	8	16	24	4	<b>60</b>	28,7
<b>TOTALE</b>	<b>2.862</b>	<b>3.002</b>	<b>6.694</b>	<b>18.205</b>	<b>10.989</b>	<b>41.752</b>	<b>42,6</b>

**Distribuzione dei residenti a Bassano del Grappa per QUARTIERE  
al 31/12/2004**

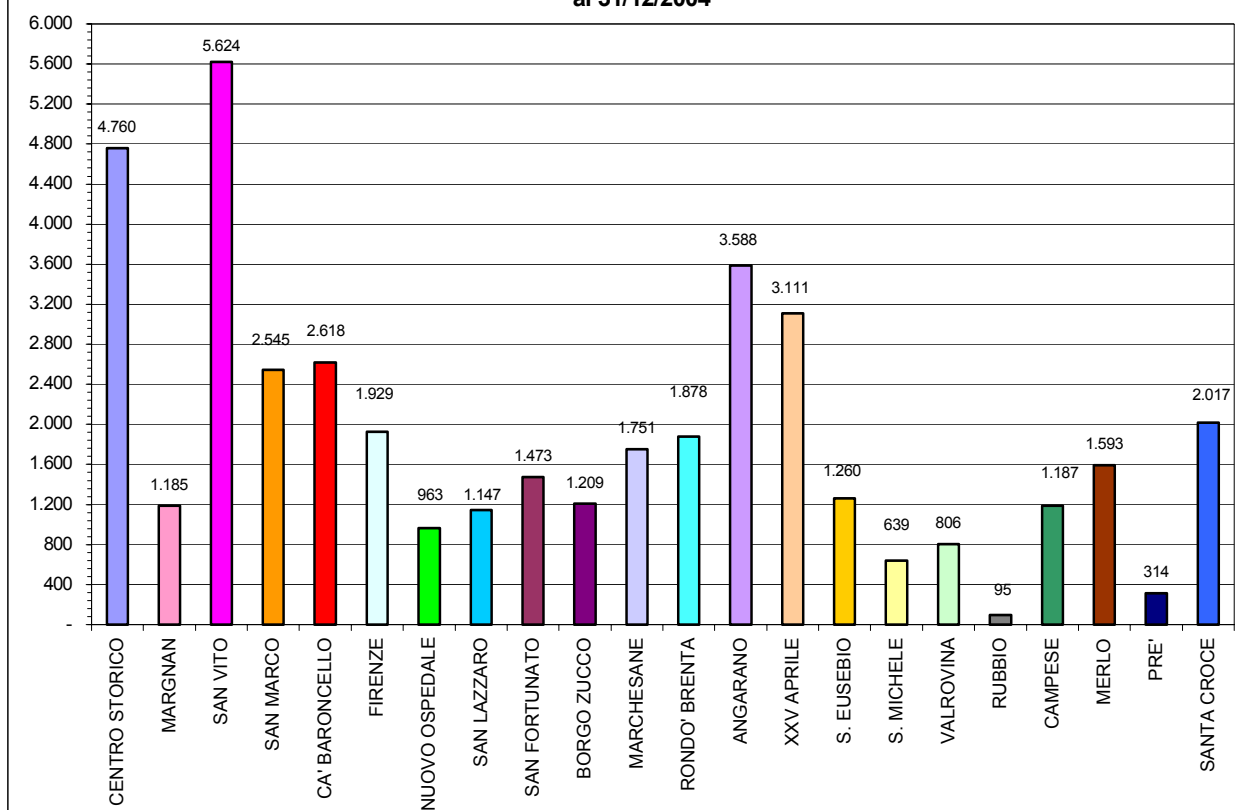

**Distribuzione percentuale della popolazione residente a Bassano del Grappa al 31/12/2004 per  
quartiere e classe d'età**

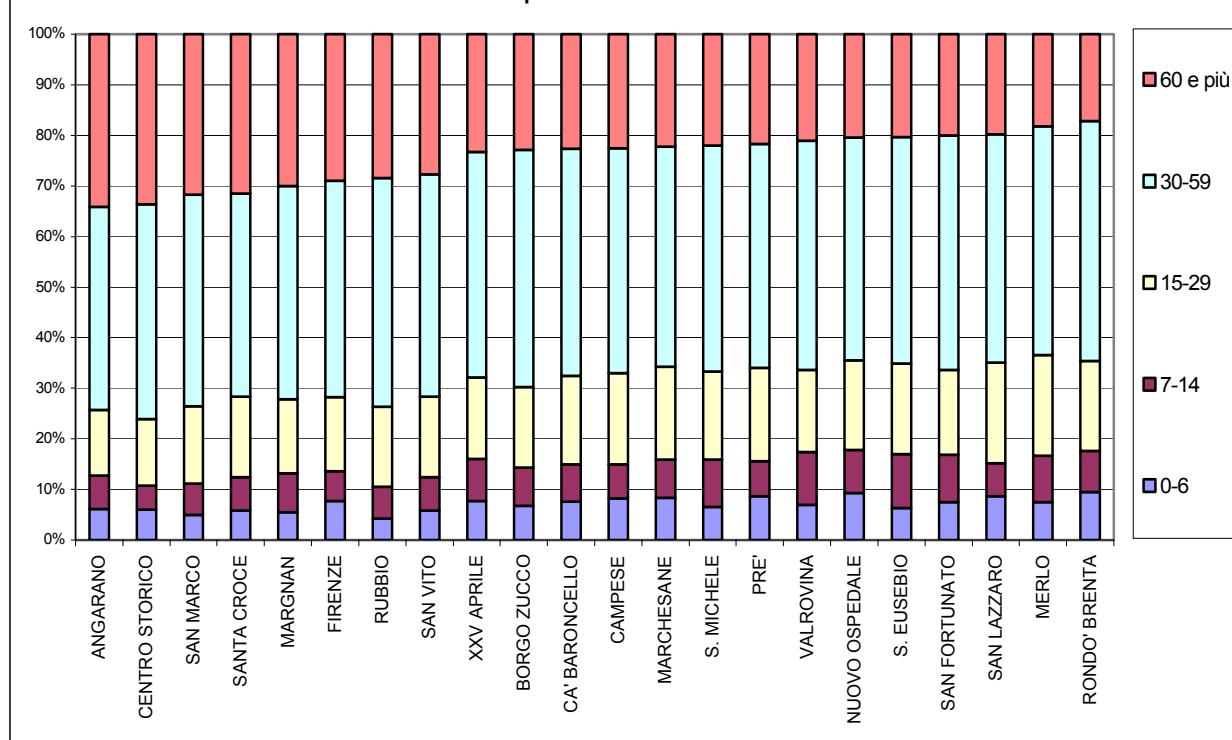



**Comune di Bassano del Grappa - Quartieri**  
(Deliberazione del Consiglio Comunale n. 14 del 11/02/2003) - Servizio S.I.T.

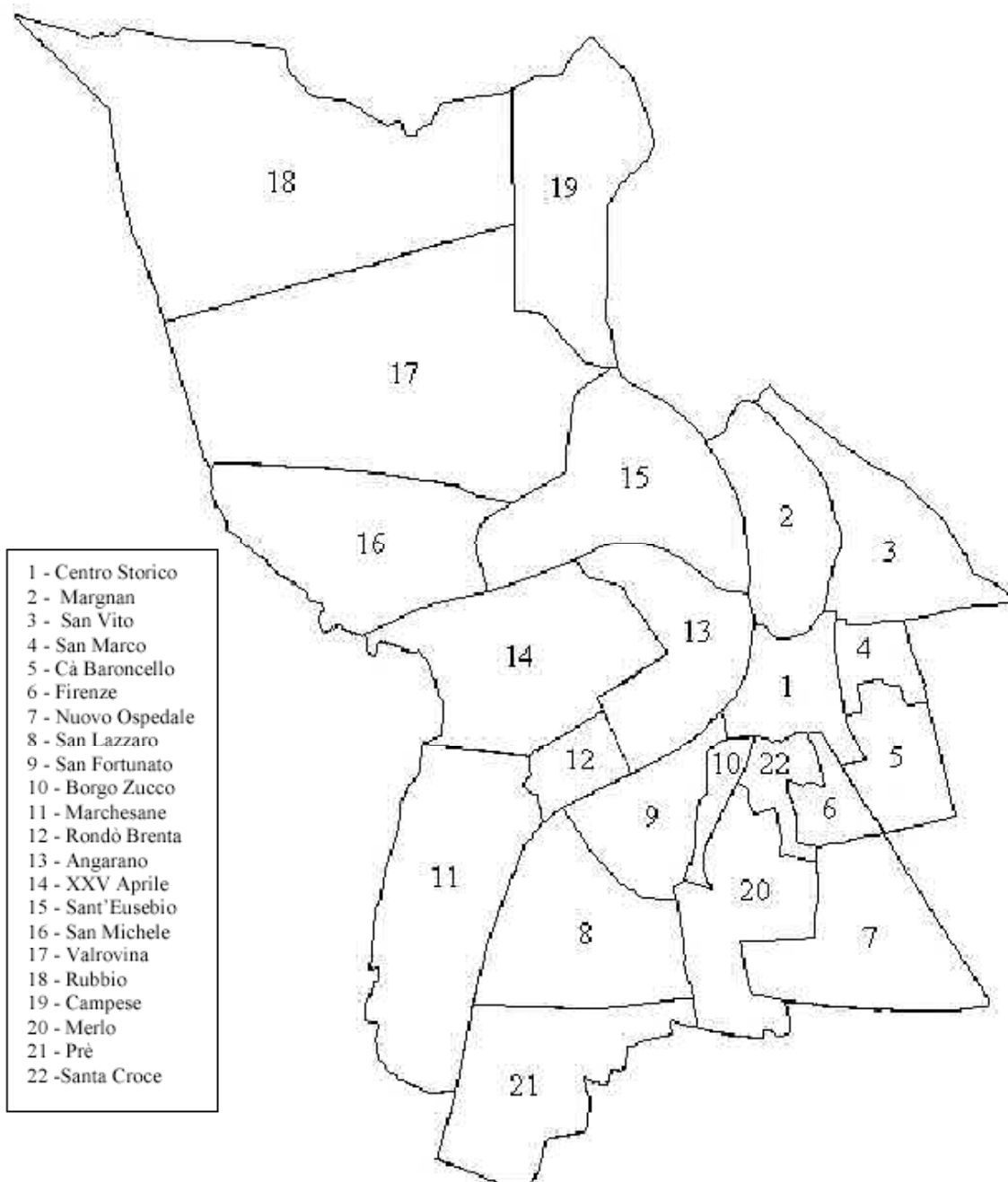

Distribuzione dei cittadini STRANIERI residenti a Bassano del Grappa al 31/12/2004 per Quartiere

QUARTIERE	MASCHI	FEMMINE	TOTALE STRANIERI	%	% di stranieri sul totale residenti	FAMIGLIE STRANIERE	% di famiglie straniere sul totale famiglie residenti
1 CENTRO STORICO	301	268	<b>569</b>	18,2	12,0	223	9,7
2 MARGNAN	24	25	<b>49</b>	1,6	4,1	23	5,0
3 SAN VITO	209	206	<b>415</b>	13,3	7,4	191	7,8
4 SAN MARCO	157	116	<b>273</b>	8,7	10,7	125	10,8
5 CA' BARONCELLO	103	115	<b>218</b>	7,0	8,3	75	7,1
6 FIRENZE	64	81	<b>145</b>	4,6	7,5	63	7,9
7 NUOVO OSPEDALE	9	11	<b>20</b>	0,6	2,1	11	3,2
8 S. LAZZARO	16	14	<b>30</b>	1,0	2,6	16	3,8
9 S. FORTUNATO	12	18	<b>30</b>	1,0	2,0	13	2,4
10 BORGO ZUCCO	42	36	<b>78</b>	2,5	6,5	36	6,9
11 MARCHESANE	36	44	<b>80</b>	2,6	4,6	31	5,0
12 RONDO' BRENTA	230	180	<b>410</b>	13,1	21,8	153	20,3
13 ANGARANO	126	133	<b>259</b>	8,3	7,2	81	6,0
14 XXV APRILE	75	75	<b>150</b>	4,8	4,8	52	4,4
15 S. EUSEBIO	34	38	<b>72</b>	2,3	5,7	25	5,6
16 S. MICHELE	5	7	<b>12</b>	0,4	1,9	3	1,3
17 VALROVINA	14	5	<b>19</b>	0,6	2,4	10	3,3
18 RUBBIO	8	2	<b>10</b>	0,3	10,5	9	18,8
19 CAMPESE	36	28	<b>64</b>	2,0	5,4	25	5,4
20 MERLO	32	23	<b>55</b>	1,8	3,5	22	3,9
21 PRE'	13	3	<b>16</b>	0,5	5,1	12	10,3
22 SANTA CROCE	80	78	<b>158</b>	5,0	7,8	61	8,0
Senza Fissa Dimora	-	-	-	-	-	-	-
<b>TOTALE</b>	<b>1.626</b>	<b>1.506</b>	<b>3.132</b>	<b>100,0</b>	<b>7,5</b>	<b>1.260</b>	<b>7,4</b>

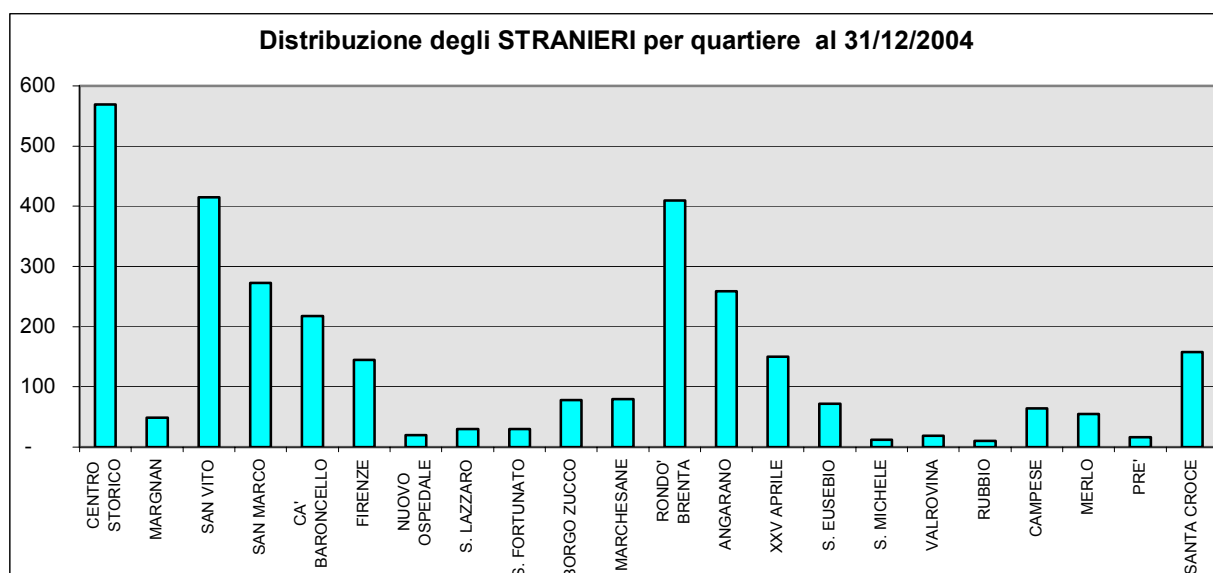

## CITTADINI STRANIERI

Distribuzione dei cittadini stranieri residenti a Bassano del Grappa per tipologia di movimento demografico, sesso ed anno

	2002			2003			2004		
	M	F	TOT	M	F	TOT	M	F	TOT
<b>Stranieri residenti al 1° gennaio</b>	1.150	902	<b>2.052</b>	1.146	964	<b>2.110</b>	1.364	1.208	<b>2.572</b>
Iscritti per nascita	33	39	<b>72</b>	34	32	<b>66</b>	28	38	<b>66</b>
Iscritti da altri comuni	144	89	<b>233</b>	130	98	<b>228</b>	136	114	<b>250</b>
Iscritti dall'estero	124	137	<b>261</b>	165	201	<b>366</b>	249	260	<b>509</b>
Iscritti non altrove classificabili	-	-	-	7	-	<b>7</b>	24	4	<b>28</b>
<b>Totale stranieri iscritti</b>	301	265	<b>566</b>	336	331	<b>667</b>	437	416	<b>853</b>
Cancellati per morte	6	-	<b>6</b>	-	1	<b>1</b>	4	2	<b>6</b>
Cancellati per altri comuni	91	59	<b>150</b>	107	81	<b>188</b>	120	76	<b>196</b>
Cancellati per l'estero	5	5	<b>10</b>	6	4	<b>10</b>	5	8	<b>13</b>
Cancellati per acquisto cittad. italiana	2	7	<b>9</b>	-	-	-	10	13	<b>23</b>
Cancellati per irreperibilità	164	86	<b>250</b>	2	1	<b>3</b>	34	14	<b>48</b>
Cancellati non altrove classificabili	37	46	<b>83</b>	3	-	<b>3</b>	2	5	<b>7</b>
<b>Totale stranieri cancellati</b>	305	203	<b>508</b>	118	87	<b>205</b>	175	118	<b>293</b>
<b>Stranieri residenti al 31 dicembre</b>	1.146	964	<b>2.110</b>	1.364	1.208	<b>2.572</b>	1.626	1.506	<b>3.132</b>
di cui minorenni	281	274	<b>555</b>	346	336	<b>682</b>	380	394	<b>774</b>

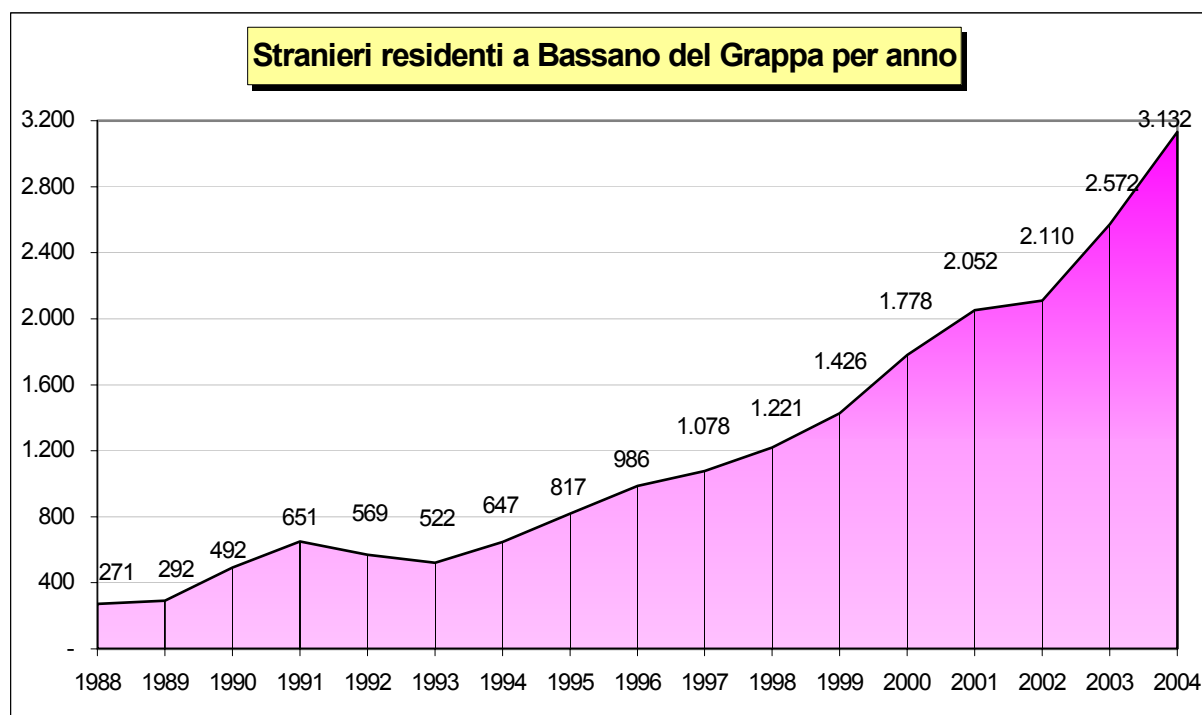

### Cittadini stranieri residenti a Bassano del Grappa al 31/12/2004

STATO	M	F	TOTALE
Austria	1		1
Belgio		2	2
Danimarca		1	1
Finlandia	2		2
Francia	5	10	15
Germania	4	7	11
Gran Bretagna	11	20	31
Grecia	2	3	5
Irlanda		1	1
Paesi Bassi		1	1
Portogallo	3	4	7
Spagna	1	2	3
Svezia	1	2	3
<b>UNIONE EUROPEA</b>	<b>30</b>	<b>53</b>	<b>83</b>
Cipro		1	1
Lettonia		1	1
Polonia	4	18	22
Repubblica Ceca	2	6	8
Repubblica Slovacca	1	1	2
Slovenia	2		2
Ungheria		2	2
<b>Entrati in UE nel 2004</b>	<b>9</b>	<b>29</b>	<b>38</b>
<b>Totale UE</b>	<b>39</b>	<b>82</b>	<b>121</b>
Albania	157	128	285
Bielorussia		1	1
Bosnia-Erzegovina	31	17	48
Bulgaria	2	4	6
Croazia	31	29	60
Liechtenstein		1	1
Macedonia	112	81	193
Repubblica Moldava	23	60	83
Romania	78	98	176
Russia	8	13	21
Serbia e Montenegro	85	76	161
Svizzera	4	2	6
Turchia	1		1
Ucraina	1	53	54
<b>EUROPA (Extra UE)</b>	<b>533</b>	<b>563</b>	<b>1.096</b>
Argentina	10	17	27
Brasile	7	31	38
Canada		3	3
Colombia	3	3	6
Cuba	5	8	13
Ecuador	20	38	58
Messico		2	2
Perù	20	20	40
Repubblica Dominicana	13	29	42
Uruguay	3	2	5
USA	15	11	26
Venezuela	1	8	9
<b>AMERICA</b>	<b>97</b>	<b>172</b>	<b>269</b>

STATO	M	F	TOTALE
Algeria	40	10	50
Benin	7		7
Burkina Faso	45	25	70
Burundi		1	1
Capo Verde		1	1
Ciad	1		1
Congo	4	6	10
Costa D'Avorio	13	15	28
Egitto	2		2
Eritrea	41	22	63
Etiopia	9	9	18
Ghana	87	72	159
Guinea Bissau	1		1
Liberia	3		3
Marocco	351	299	650
Mauritius	5	3	8
Niger		2	2
Nigeria	23	38	61
Rep. Dem. Congo (Zaire)	4	2	6
Ruanda		1	1
Senegal	94	18	112
Seychelles		4	4
Somalia	1		1
Sudan	1		1
Togo	12	4	16
Tunisia	28	18	46
<b>AFRICA</b>	<b>772</b>	<b>550</b>	<b>1.322</b>
Bangladesh	4	1	5
Cina	69	45	114
Filippine	58	63	121
Giappone	1		1
India	15	4	19
Iran	5	1	6
Israele		2	2
Pakistan	12	4	16
Siria	7	4	11
Sri Lanka	13	9	22
Thailandia		5	5
Vietnam		1	1
<b>ASIA</b>	<b>184</b>	<b>139</b>	<b>323</b>
Nuova Zelanda	1		1
<b>OCEANIA</b>	<b>1</b>	<b>-</b>	<b>1</b>
<b>TOTALE</b>	<b>1.626</b>	<b>1.506</b>	<b>3.132</b>

### Cittadini stranieri residenti a Bassano del Grappa per cittadinanza e anno

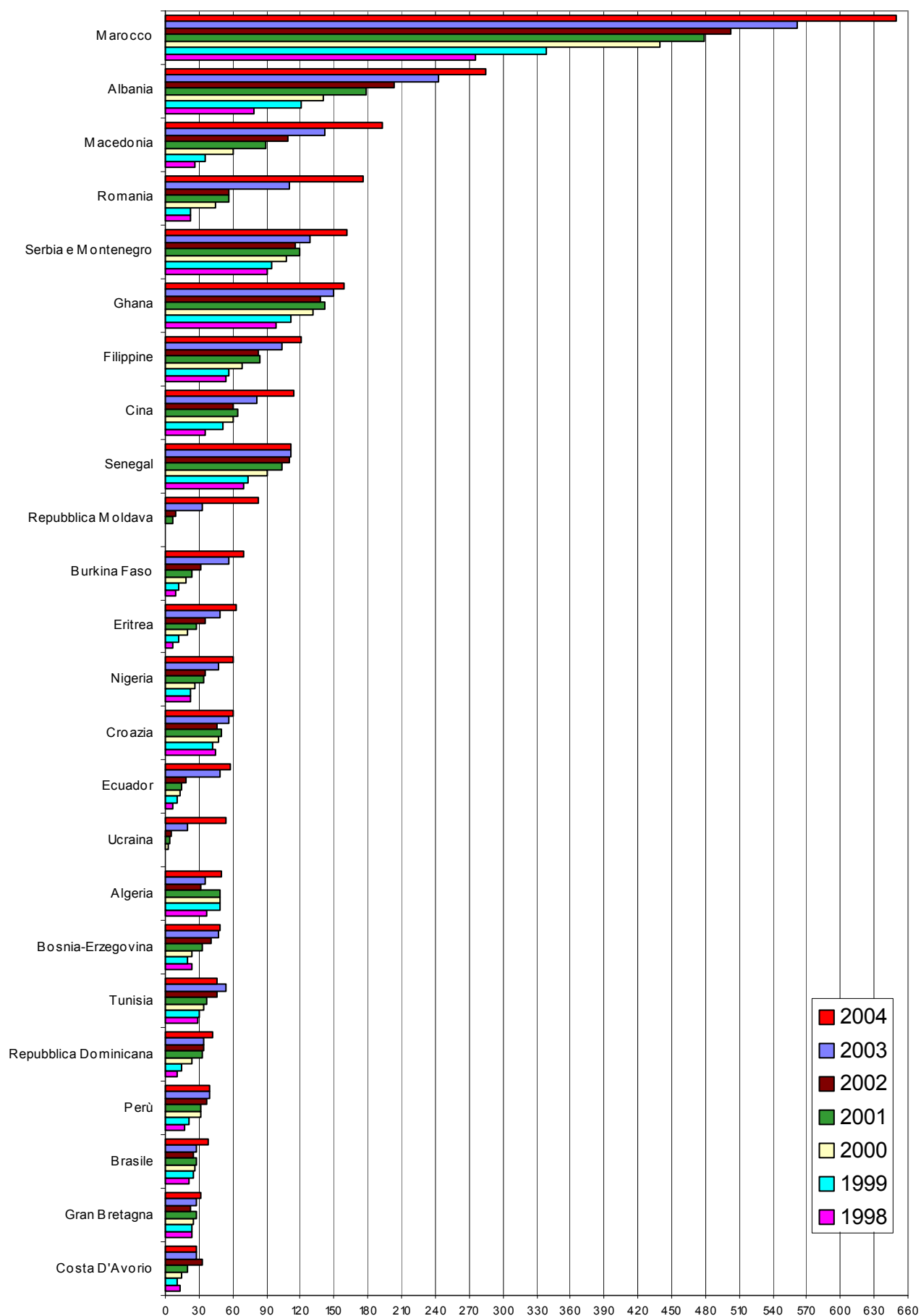

**Cittadini stranieri residenti a Bassano del Grappa al 31/12/2004 per sesso ed età**

Età	Maschi	Femmine	Totale
0	26	38	64
1	36	36	72
2	34	41	75
3	25	35	60
4	32	32	64
5	18	26	44
6	27	22	49
7	13	16	29
8	17	16	33
9	11	15	26
10	16	14	30
11	16	16	32
12	17	15	32
13	24	22	46
14	20	10	30
15	11	14	25
16	20	12	32
17	17	14	31
18	18	16	34
19	19	13	32
20	19	16	35
21	18	16	34
22	21	25	46
23	27	23	50
24	23	37	60
25	25	38	63
26	30	35	65
27	36	53	89
28	47	51	98
29	47	54	101
30	41	51	92
31	58	44	102
32	50	33	83
33	38	45	83
34	70	40	110
35	51	33	84
36	64	42	106
37	51	30	81
38	51	42	93
39	51	23	74
40	43	19	62
41	46	34	80
42	48	20	68
43	32	24	56
44	19	20	39
45	23	21	44
46	23	20	43
47	18	18	36
48	14	14	28
49	15	18	33

Età	Maschi	Femmine	Totale
50	17	12	29
51	10	18	28
52	10	12	22
53	8	15	23
54	5	7	12
55	7	8	15
56	6	8	14
57	3	2	5
58	5	3	8
59	-	4	4
60	2	3	5
61	5	6	11
62	-	5	5
63	1	5	6
64	3	5	8
65	2	3	5
66	4	2	6
67	4	2	6
68	-	6	6
69	1	2	3
70	4	2	6
71	-	1	1
72	2	1	3
73	3	1	4
74	2	3	5
75	1	3	4
76	-	2	2
77	2	1	3
78	-	1	1
79	-	1	1
80	-	-	-
81	-	-	-
82	1	-	1
83	-	-	-
84	1	-	1
85	-	-	-
86	1	-	1
87	-	-	-
88	-	-	-
89	-	-	-
90	-	-	-
91	-	-	-
92	-	-	-
<b>Tot</b>	<b>1.626</b>	<b>1.506</b>	<b>3.132</b>

### Cittadini stranieri residenti a Bassano del Grappa al 31/12/2004 per sesso ed età

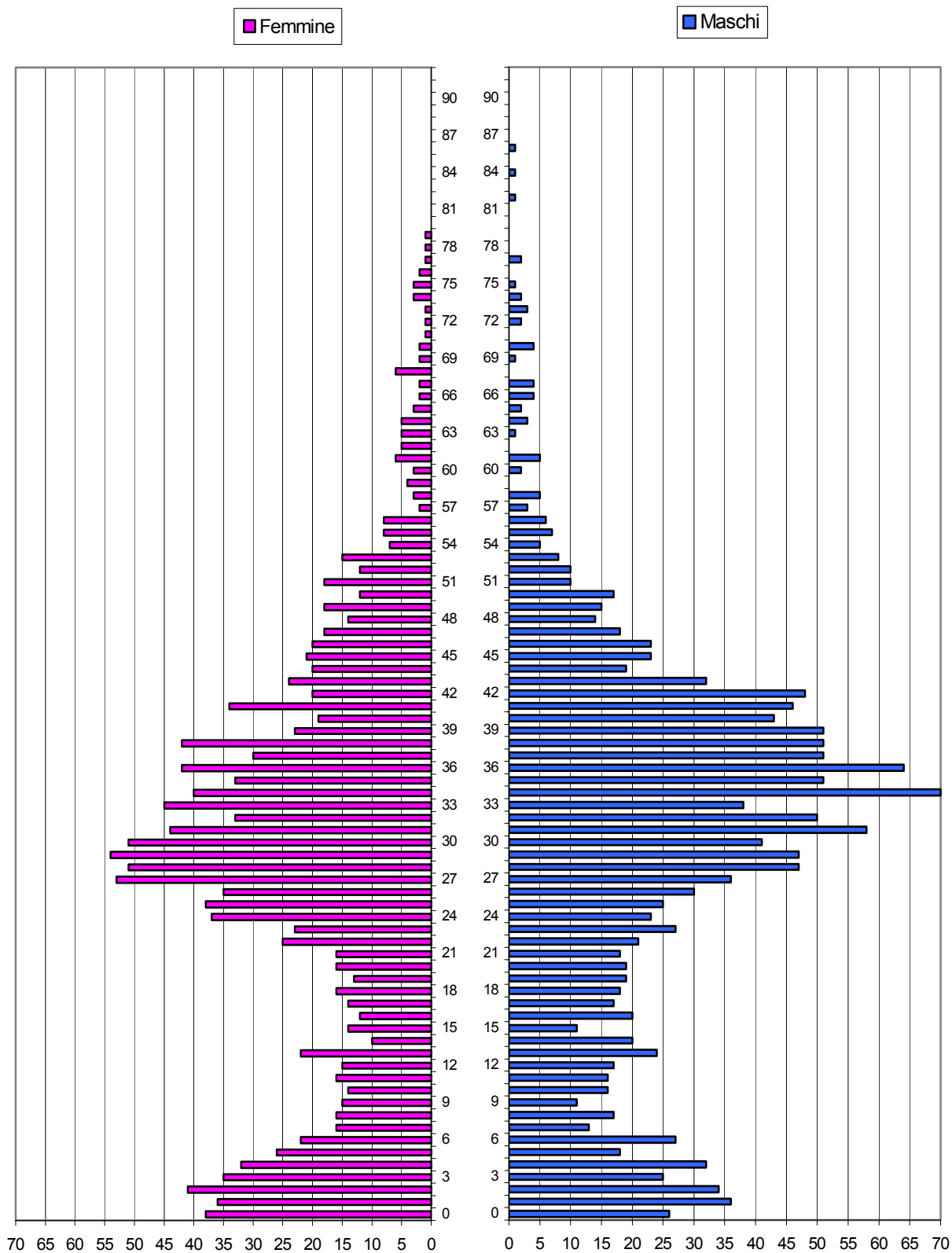

## **RESIDENTI E STRANIERI NEL COMPRESORIO BASSANESE**



Distribuzione della popolazione residente nel Comprensorio di Bassano del Grappa (Commissioni Elettorali - Ulss n. 3 - Circondario Giudiziale - Comunità Montana del Brenta) per anno, Comune e sesso

Commiss. Elettorale	Ulss n. 3	Circondario Giudiziale	Comunità Montana	Popolazione residente	1989			1994			1999			2004		
				COMUNE	M	F	Totale	M	F	Totale	M	F	Totale	M	F	Totale
*	*	*	*	Bassano del Grappa	18.341	20.429	<b>38.770</b>	19.000	20.722	<b>39.722</b>	19.074	20.899	<b>39.973</b>	19.981	21.771	<b>41.752</b>
*	*			Asiago	3.286	3.452	<b>6.738</b>	3.233	3.403	<b>6.636</b>	3.263	3.429	<b>6.692</b>	3.193	3.419	<b>6.612</b>
*	*	*	*	Campolongo sul Brenta	385	412	<b>797</b>	403	416	<b>819</b>	414	425	<b>839</b>	412	431	<b>843</b>
*	*	*		Cartigliano	1.606	1.704	<b>3.310</b>	1.644	1.749	<b>3.393</b>	1.698	1.804	<b>3.502</b>	1.724	1.810	<b>3.534</b>
*	*	*		Cassola	5.318	5.654	<b>10.972</b>	5.592	5.808	<b>11.400</b>	5.962	6.174	<b>12.136</b>	6.562	6.674	<b>13.236</b>
*	*	*	*	Cismon del Grappa	536	614	<b>1.150</b>	515	559	<b>1.074</b>	509	557	<b>1.066</b>	516	548	<b>1.064</b>
*	*	*		Conco	1.101	1.097	<b>2.198</b>	1.119	1.133	<b>2.252</b>	1.147	1.133	<b>2.280</b>	1.152	1.099	<b>2.251</b>
*	*	*		Enego	1.078	1.184	<b>2.262</b>	1.035	1.132	<b>2.167</b>	999	1.049	<b>2.048</b>	973	988	<b>1.961</b>
*	*			Foza	402	392	<b>794</b>	403	399	<b>802</b>	391	379	<b>770</b>	371	358	<b>729</b>
*	*			Gallio	1.100	1.136	<b>2.236</b>	1.160	1.183	<b>2.343</b>	1.165	1.198	<b>2.363</b>	1.182	1.223	<b>2.405</b>
*	*			Lusiana	1.383	1.446	<b>2.829</b>	1.424	1.455	<b>2.879</b>	1.501	1.453	<b>2.954</b>	1.477	1.438	<b>2.915</b>
*	*	*		Marostica	6.091	6.491	<b>12.582</b>	6.186	6.425	<b>12.611</b>	6.288	6.452	<b>12.740</b>	6.521	6.758	<b>13.279</b>
*	*	*		Mason Vicentino	1.413	1.522	<b>2.935</b>	1.433	1.536	<b>2.969</b>	1.467	1.616	<b>3.083</b>	1.618	1.736	<b>3.354</b>
*	*	*		Molvena	1.094	1.150	<b>2.244</b>	1.124	1.156	<b>2.280</b>	1.204	1.201	<b>2.405</b>	1.274	1.282	<b>2.556</b>
*	*	*		Mussolente	2.942	2.967	<b>5.909</b>	3.106	3.073	<b>6.179</b>	3.307	3.278	<b>6.585</b>	3.646	3.564	<b>7.210</b>
*	*	*		Nove	2.351	2.361	<b>4.712</b>	2.344	2.390	<b>4.734</b>	2.388	2.457	<b>4.845</b>	2.446	2.527	<b>4.973</b>
*	*	*		Pianezze	863	909	<b>1.772</b>	887	892	<b>1.779</b>	902	905	<b>1.807</b>	967	970	<b>1.937</b>
*	*	*	*	Pove del Grappa	1.145	1.237	<b>2.382</b>	1.271	1.350	<b>2.621</b>	1.357	1.435	<b>2.792</b>	1.440	1.551	<b>2.991</b>
*		*		Pozzoleone	1.137	1.141	<b>2.278</b>	1.175	1.198	<b>2.373</b>	1.249	1.249	<b>2.498</b>	1.345	1.310	<b>2.655</b>
*	*			Roana	1.751	1.859	<b>3.610</b>	1.789	1.933	<b>3.722</b>	1.813	1.959	<b>3.772</b>	1.964	2.040	<b>4.004</b>
*	*	*	*	Romano d'Ezzelino	5.870	5.894	<b>11.764</b>	6.462	6.485	<b>12.947</b>	6.907	6.825	<b>13.732</b>	7.211	7.133	<b>14.344</b>
*	*	*		Rosà	5.682	6.227	<b>11.909</b>	5.852	6.278	<b>12.130</b>	6.036	6.381	<b>12.417</b>	6.484	6.732	<b>13.216</b>
*	*	*		Rossano Veneto	3.150	3.283	<b>6.433</b>	3.207	3.302	<b>6.509</b>	3.238	3.303	<b>6.541</b>	3.470	3.498	<b>6.968</b>
*	*			Rotzo	266	327	<b>593</b>	274	321	<b>595</b>	274	300	<b>574</b>	284	305	<b>589</b>
*		*		Salcedo	500	491	<b>991</b>	509	485	<b>994</b>	525	509	<b>1.034</b>	529	518	<b>1.047</b>
*	*	*	*	San Nazario	786	820	<b>1.606</b>	852	872	<b>1.724</b>	944	872	<b>1.816</b>	961	869	<b>1.830</b>
*	*	*		Schiavon	1.088	1.158	<b>2.246</b>	1.092	1.164	<b>2.256</b>	1.140	1.200	<b>2.340</b>	1.206	1.233	<b>2.439</b>
*	*	*	*	Solagna	749	765	<b>1.514</b>	800	791	<b>1.591</b>	861	851	<b>1.712</b>	920	922	<b>1.842</b>
*	*	*		Tezze sul Brenta	4.514	4.734	<b>9.248</b>	4.920	5.012	<b>9.932</b>	5.115	5.228	<b>10.343</b>	5.661	5.597	<b>11.258</b>
*				Valdastico	780	840	<b>1.620</b>	735	809	<b>1.544</b>	719	781	<b>1.500</b>	709	761	<b>1.470</b>
*	*	*	*	Valstagna	873	940	<b>1.813</b>	897	953	<b>1.850</b>	937	945	<b>1.882</b>	987	1.002	<b>1.989</b>
31	28	24	8	<b>Totale circondario</b>	<b>77.581</b>	<b>82.636</b>	<b>160.217</b>	<b>80.443</b>	<b>84.384</b>	<b>164.827</b>	<b>82.794</b>	<b>86.247</b>	<b>169.041</b>	<b>87.186</b>	<b>90.067</b>	<b>177.253</b>

**Distribuzione degli stranieri residenti nel Comprensorio bassanese per Comune di residenza, anno e sesso.  
Percentuale degli stranieri sul totale della popolazione residente. Minorenni per Comune ed anno**

Stranieri	1989					1994					1999						2004					
	COMUNE	M	F	Tot.	%	pop. residente	M	F	Tot.	%	pop. residente	M	F	Tot.	%	di cui minorenni	pop. residente	M	F	Tot.	% su totale pop.	di cui minorenni
Bassano del Gr.	154	138	292	0,8	38.770	420	227	647	1,6	39.722	842	584	1426	3,6	275	39.973	1.626	1.506	3.132	7,5	774	41.752
Asiago (*)	11	7	18	0,3	6.738	32	24	56	0,8	6.636	52	41	93	1,4	18	6.692	91	110	201	3,0	33	6.612
Campolongo sul Br.	22	3	25	3,1	797	27	4	31	3,8	819	26	13	39	4,6	6	839	32	34	66	7,8	17	843
Cartigliano	4	2	6	0,2	3.310	20	14	34	1,0	3.393	36	31	67	1,9	18	3.502	95	90	185	5,2	57	3.534
Cassola	16	16	32	0,3	10.972	40	32	72	0,6	11.400	197	120	317	2,6	69	12.136	486	378	864	6,5	215	13.236
Cismon del Grappa	1	1	2	0,2	1.150	13	4	17	1,6	1.074	24	21	45	4,2	13	1.066	45	37	82	7,7	24	1.064
Conco	11	0	11	0,5	2.198	18	15	33	1,5	2.252	41	30	71	3,1	23	2.280	53	43	96	4,3	13	2.251
Enego	0	1	1	0,0	2.262	7	5	12	0,6	2.167	19	12	31	1,5	10	2.048	37	31	68	3,5	21	1.961
Foza	2	3	5	0,6	794	0	1	1	0,1	802	0	1	1	0,1	0	770	0	2	2	0,3	0,0	729
Gallio (*)	2	2	4	0,2	2.236	3	1	4	0,2	2.343	7	4	11	0,5	1	2.363	12	28	40	1,7	10	2.405
Lusiana	5	4	9	0,3	2.829	45	21	66	2,3	2.879	108	73	181	6,1	50	2.954	120	82	202	6,9	49	2.915
Marostica	29	11	40	0,3	12.582	46	36	82	0,7	12.611	104	85	189	1,5	44	12.740	258	285	543	4,1	97	13.279
Mason Vic.no	3	3	6	0,2	2.935	12	7	19	0,6	2.969	13	14	27	0,9	4	3.083	55	58	113	3,4	25	3.354
Molvena	3	4	7	0,3	2.244	13	14	27	1,2	2.280	29	21	50	2,1	11	2.405	55	42	97	3,8	24	2.556
Mussolente	15	12	27	0,5	5.909	101	27	128	2,1	6.179	187	87	274	4,2	60	6.585	276	214	490	6,8	146	7.210
Nove	4	1	5	0,1	4.712	23	11	34	0,7	4.734	54	44	98	2,0	23	4.845	120	119	239	4,8	58	4.973
Pianezze S.L.	5	0	5	0,3	1.772	6	1	7	0,4	1.779	10	3	13	0,7	4	1.807	20	18	38	2,0	11	1.937
Pove del Grappa	2	2	4	0,2	2.382	15	8	23	0,9	2.621	25	18	43	1,5	7	2.792	54	56	110	3,7	33	2.991
Pozzoleone	0	1	1	0,0	2.278	11	6	17	0,7	2.373	42	38	80	3,2	18	2.498	81	66	147	5,5	38	2.655
Roana	3	4	7	0,2	3.610	21	13	34	0,9	3.722	22	18	40	1,1	10	3.772	59	64	123	3,1	36	4.004
Romano d'Ezzelino	16	25	41	0,3	11.764	87	68	155	1,2	12.947	188	134	322	2,3	54	13.732	468	379	847	5,9	182	14.344
Rosà	12	11	23	0,2	11.909	90	32	122	1,0	12.130	258	129	387	3,1	82	12.417	596	412	1.008	7,6	267	13.216
Rossano Veneto	8	5	13	0,2	6.433	64	23	87	1,3	6.509	119	64	183	2,8	46	6.541	261	197	458	6,6	109	6.968
Rotzo	0	0	0	0,0	593	1	1	2	0,3	595	0	2	2	0,3	0	574	0	1	1	0,2	0,0	589
Salcedo	5	0	5	0,5	991	10	0	10	1,0	994	13	7	20	1,9	0	1.034	29	22	51	4,9	18	1.047
San Nazario	0	0	0	0,0	1.606	44	31	75	4,4	1.724	129	42	171	9,4	28	1.816	176	87	263	14,4	69	1.830
Schiavon	1	1	2	0,1	2.246	6	4	10	0,4	2.256	4	7	11	0,5	1	2.340	40	36	76	3,1	22	2.439
Solagna	2	4	6	0,4	1.514	46	30	76	4,8	1.591	61	46	107	6,3	34	1.712	102	71	173	9,4	40	1.842
Tezze sul Brenta	15	16	31	0,3	9.248	114	46	160	1,6	9.932	166	101	267	2,6	71	10.343	465	293	758	6,7	204	11.258
Valdastico	0	0	0	0,0	1.620	2	2	4	0,3	1.544	26	26	52	3,5	18	1.500	54	46	100	6,8	38	1.470
Valstagna	3	2	5	0,3	1.813	6	8	14	0,8	1.850	35	36	71	3,8	14	1.882	97	77	174	8,7	47	1.989
<b>Totale</b>	<b>354</b>	<b>279</b>	<b>633</b>	<b>0,4</b>	<b>160.217</b>	<b>1343</b>	<b>716</b>	<b>2.059</b>	<b>1,2</b>	<b>164.827</b>	<b>2.837</b>	<b>1.852</b>	<b>4.689</b>	<b>3,1</b>	<b>915</b>	<b>150.416</b>	<b>5.863</b>	<b>4.884</b>	<b>10.747</b>	<b>6,1</b>	<b>2.677</b>	<b>177.253</b>

(\*) dati 1994 sugli stranieri non reperibili: per Asiago il dato è stimato, per Gallio si sono considerati i dati del 1993.

**Distribuzione degli stranieri residenti nel Comprensorio bassanese per Comune, cittadinanza e sesso**

Anno 2004 COMUNE	Unione Europea			Europa (esclusa UE)			Africa			America			Asia			Oceania			Totale
	M	F	Totale	M	F	Totale	M	F	Totale	M	F	Totale	M	F	Totale	M	F	Totale	
Bassano del Grappa	39	82	121	533	563	1.096	772	550	1.322	97	172	269	184	139	323	1	0	1	3.132
Asiago	3	12	15	57	72	129	14	5	19	0	5	5	17	16	33	0	0	0	201
Campolongo sul Br.	1	2	3	18	21	39	10	8	18	0	1	1	3	2	5	0	0	0	66
Cartigliano	1	4	5	44	44	88	47	32	79	2	10	12	0	0	0	1	0	1	185
Cassola	14	21	35	217	187	404	190	114	304	20	25	45	45	29	74	0	2	2	864
Cismon del Grappa	2	0	2	23	22	45	19	13	32	1	2	3	0	0	0	0	0	0	82
Conco	0	4	4	22	19	41	30	14	44	0	3	3	1	3	4	0	0	0	96
Enego	1	1	2	33	27	60	3	2	5	0	1	1	0	0	0	0	0	0	68
Foza	0	1	1	0	1	1	0	0	0	0	0	0	0	0	0	0	0	0	2
Gallio	4	2	6	4	17	21	4	7	11	0	2	2	0	0	0	0	0	0	40
Lusiana	1	6	7	57	37	94	52	32	84	3	3	6	7	4	11	0	0	0	202
Marostica	16	29	45	106	120	226	103	85	188	11	22	33	22	29	51	0	0	0	543
Mason Vicentino	0	3	3	41	42	83	7	5	12	3	5	8	4	3	7	0	0	0	113
Molvena	1	1	2	24	23	47	14	4	18	1	4	5	15	10	25	0	0	0	97
Mussolente	5	10	15	115	105	220	119	62	181	2	4	6	35	33	68	0	0	0	490
Nove	1	6	7	70	59	129	45	40	85	0	7	7	4	7	11	0	0	0	239
Pianezze	0	2	2	17	14	31	2	1	3	1	1	2	0	0	0	0	0	0	38
Pove del Grappa	1	1	2	23	29	52	13	11	24	0	3	3	17	12	29	0	0	0	110
Pozzoleone	3	3	6	37	32	69	33	25	58	0	1	1	8	5	13	0	0	0	147
Roana	1	3	4	54	47	101	1	2	3	3	9	12	0	2	2	0	1	1	123
Romano d'Ezzelino	15	19	34	190	183	373	197	101	298	26	45	71	38	30	68	2	1	3	847
Rosà	5	7	12	277	216	493	287	151	438	6	22	28	21	16	37	0	0	0	1.008
Rossano Veneto	13	5	18	123	104	227	97	50	147	1	10	11	27	28	55	0	0	0	458
Rotzo	0	0	0	0	0	0	0	0	0	0	1	1	0	0	0	0	0	0	1
Salcedo	1	2	3	4	5	9	14	6	20	5	4	9	5	5	10	0	0	0	51
San Nazario	4	3	7	21	17	38	149	66	215	1	1	2	1	0	1	0	0	0	263
Schiavon	1	2	3	26	20	46	10	7	17	3	4	7	0	3	3	0	0	0	76
Solagna	1	3	4	45	43	88	54	22	76	0	1	1	2	1	3	0	1	1	173
Tezze sul Brenta	10	8	18	272	167	439	140	81	221	10	17	27	32	20	52	1	0	1	758
Valdastico	0	3	3	11	9	20	41	29	70	2	5	7	0	0	0	0	0	0	100
Valstagna	1	6	7	29	26	55	63	34	97	2	4	6	2	7	9	0	0	0	174
<b>Totale</b>	<b>145</b>	<b>251</b>	<b>396</b>	<b>2.493</b>	<b>2.271</b>	<b>4.764</b>	<b>2.530</b>	<b>1.559</b>	<b>4.089</b>	<b>200</b>	<b>394</b>	<b>594</b>	<b>490</b>	<b>404</b>	<b>894</b>	<b>5</b>	<b>5</b>	<b>10</b>	<b>10.747</b>
% su totale stranieri	2,5	5,1	3,7	42,5	46,5	44,3	43,2	31,9	38,0	3,4	8,1	5,5	8,4	8,3	8,3	0,1	0,1	0,1	100,0
%	36,6	63,4	100,0	52,3	47,7	100,0	61,9	38,1	100,0	33,7	66,3	100,0	54,8	45,2	100,0	50,0	50,0	100,0	

### Stranieri residenti nel comprensorio bassanese nel 2004 per cittadinanza e sesso

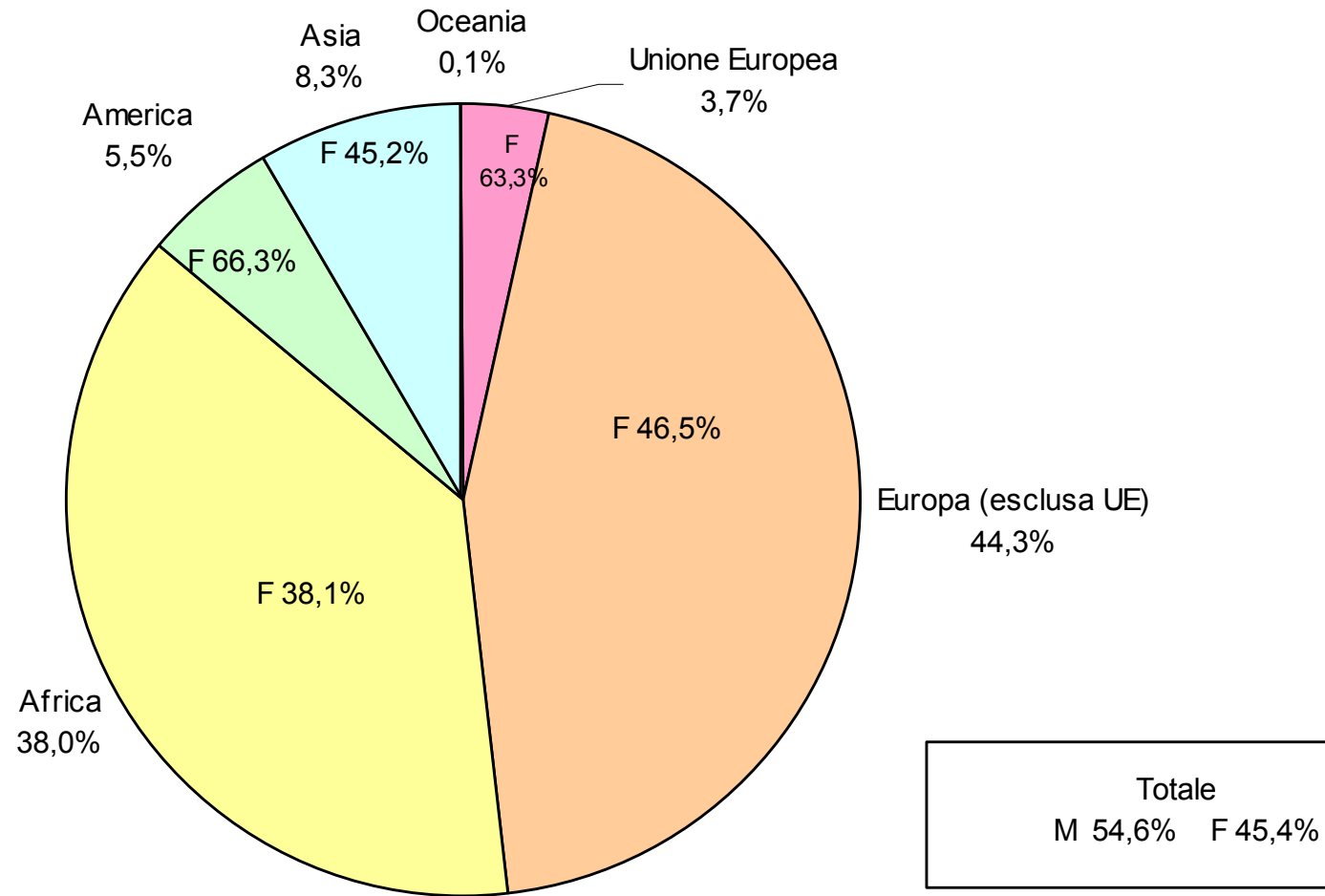

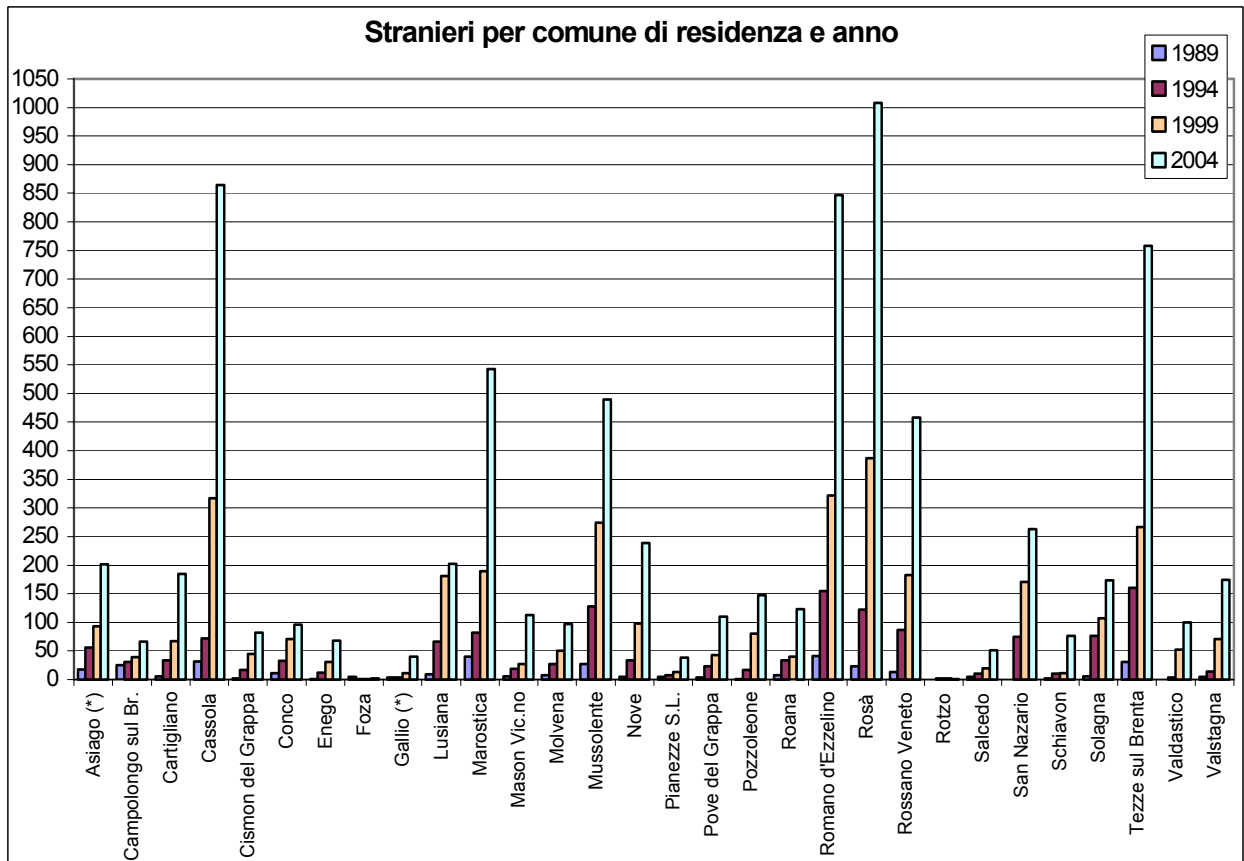
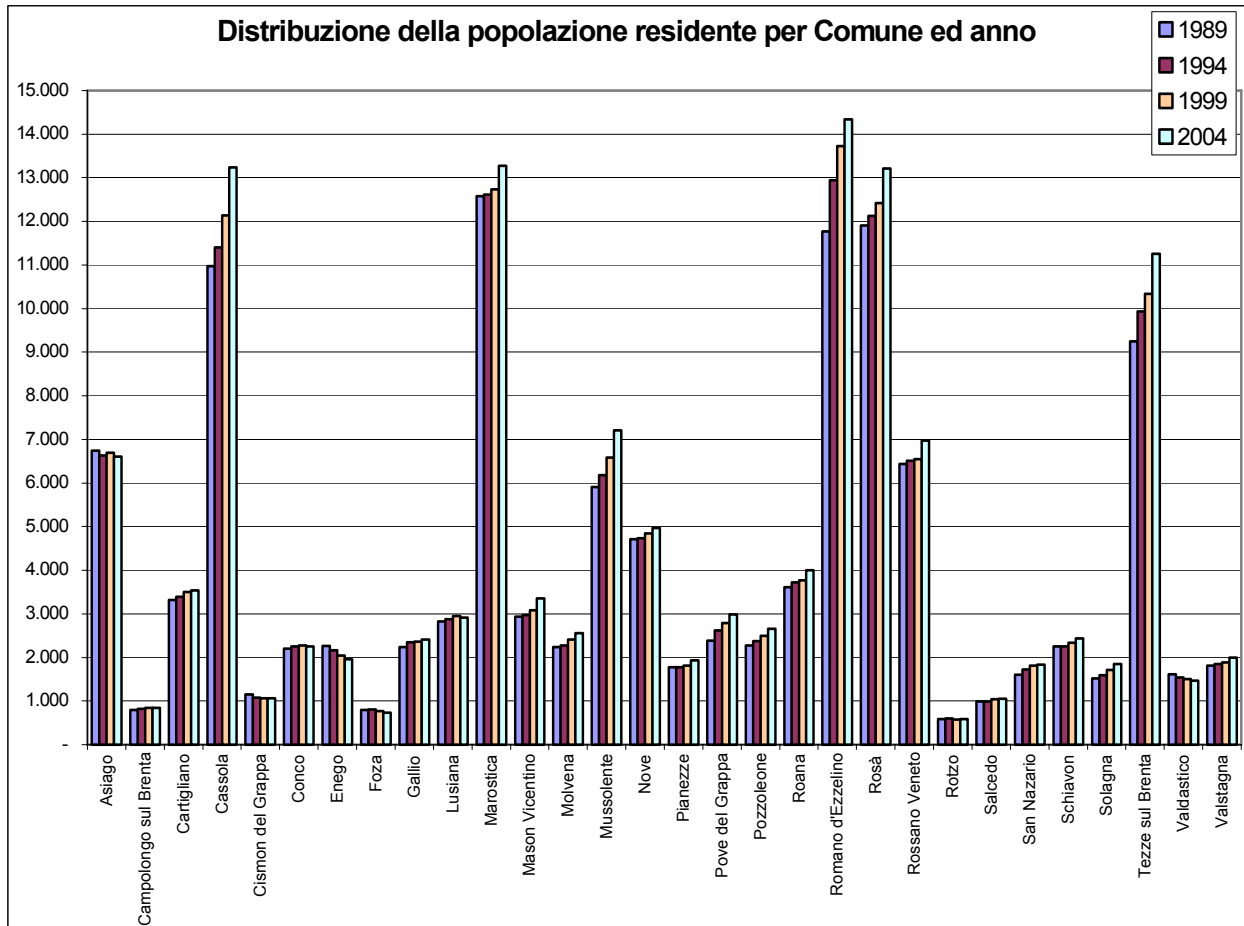

Incremento dei cittadini stranieri, incremento dei cittadini italiani e incremento totale dei residenti dal 1989 al 2004, per Comune di residenza - Tasso di variazione percentuale dei residenti dal 1989 al 2004 - Incidenza percentuale dell'incremento degli stranieri sull'incremento complessivo della popolazione residente dal 1989 al 2004

COMUNE	Incremento cittadini stranieri	Incremento cittadini italiani	Incremento totale dei residenti	Tasso di variazione percentuale del totale residenti	Incremento stranieri su incremento totale
Bassano del Grappa	2.840	142	2.982	7,7%	95,2%
Asiago	183	-309	-126	-1,9%	n.c.
Campolongo sul Brenta	41	5	46	5,8%	89,1%
Cartigliano	179	45	224	6,8%	79,9%
Cassola	832	1.432	2.264	20,6%	36,7%
Cison del Grappa	80	-166	-86	-7,5%	n.c.
Conco	85	-32	53	2,4%	160,4%
Enego	67	-368	-301	-13,3%	n.c.
Foza	-3	-62	-65	-8,2%	n.c.
Gallio	36	133	169	7,6%	21,3%
Lusiana	193	-107	86	3,0%	224,4%
Marostica	503	194	697	5,5%	72,2%
Mason Vicentino	107	312	419	14,3%	25,5%
Molvena	90	222	312	13,9%	28,8%
Mussolente	463	838	1.301	22,0%	35,6%
Nove	234	27	261	5,5%	89,7%
Pianezze	33	132	165	9,3%	20,0%
Pove del Grappa	106	503	609	25,6%	17,4%
Pozzoleone	146	231	377	16,5%	38,7%
Roana	116	278	394	10,9%	29,4%
Romano d'Ezzelino	806	1.774	2.580	21,9%	31,2%
Rosà	985	322	1.307	11,0%	75,4%
Rossano Veneto	445	90	535	8,3%	83,2%
Rotzo	1	-5	-4	-0,7%	n.c.
Salcedo	46	10	56	5,7%	82,1%
San Nazario	263	-39	224	13,9%	117,4%
Schiavon	74	119	193	8,6%	38,3%
Solagna	167	161	328	21,7%	50,9%
Tezze sul Brenta	727	1.283	2.010	21,7%	36,2%
Valdastico	100	-250	-150	-9,3%	n.c.
Valstagna	169	7	176	9,7%	96,0%
<b>Totale comprensorio</b>	<b>10.114</b>	<b>6.922</b>	<b>17.036</b>	<b>10,6%</b>	<b>59,4%</b>

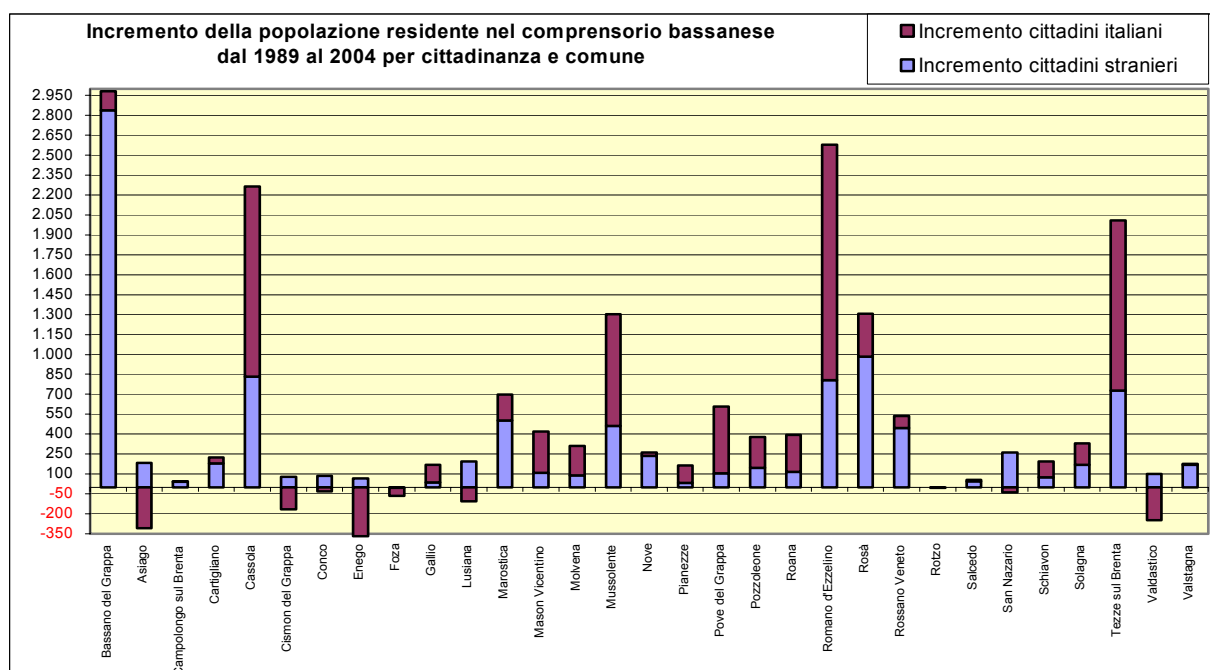

## **MATRIMONI E DIVORZI**

# MATRIMONI

## Matrimoni celebrati a Bassano del Grappa nel 2004

Rito	CIVILE		CONCORDATARIO		TOTALE MATRIMONI	
	n. matrim.	%	n. matrim.	%	n. matrim.	%
<i>Regime patrimoniale</i>						
Comunione dei beni	23	35,9	23	27,4	46	31,1
Separazione dei beni	41	64,1	61	72,6	102	68,9
Totale matrimoni	64	100,0	84	100,0	148	100,0

Rito	CIVILE		CONCORDATARIO		TOTALE MATRIMONI	
	Maschi	Femmine	Maschi	Femmine	Maschi	Femmine
<i>Età al matrimonio</i>						
età media	39,2	34,8	31,0	29,3	34,6	31,7
età media entrambi al 1° matrimonio	34,0	29,0	30,9	29,2	31,8	29,2
età media al 1° matrimonio	36,2	30,5	30,9	29,3	32,8	29,7
età media al 2° matr. (divorziati/vedovi)	46,8	44,7	45,0	-	46,7	44,7
età modale	33	30	29	28	32,5	28
età min-max	23-66	18-67	18-49	23-44	18-66	18-67

Rito	CIVILE		CONCORDATARIO		TOTALE MATRIMONI	
	Maschi	Femmine	Maschi	Femmine	Maschi	Femmine
<i>Primi e secondi matrim.</i>						
1° matrimonio	46	45	83	84	129	129
2° matrimonio	18	19	1	0	19	19
di cui vedovi	1	1	0	0	1	1
di cui divorziati	17	18	1	0	18	18

Rito	CIVILE		CONCORDATARIO		TOTALE MATRIMONI	
	n. matrim.	%	n. matrim.	%	n. matrim.	%
<i>Cittadinanza</i>						
Matrimoni fra un italiano ed una straniera	16	25,0	0	0,0	16	10,8
Matrimoni fra un'italiana ed uno straniero	4	6,3	0	0,0	4	2,7
Matrimoni fra due stranieri	7	10,9	0	0,0	7	4,7
Totale matrim. stranieri	27	42,2	0	0,0	27	18,2

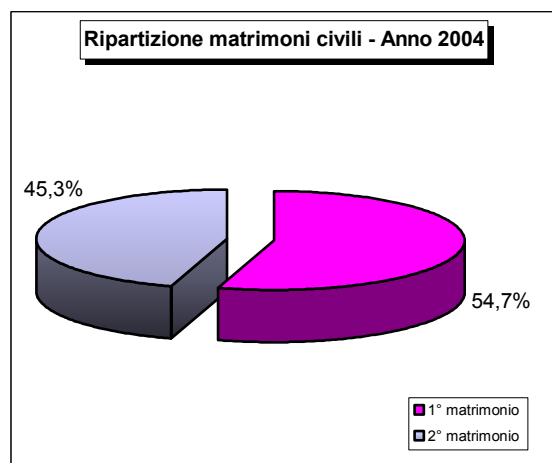
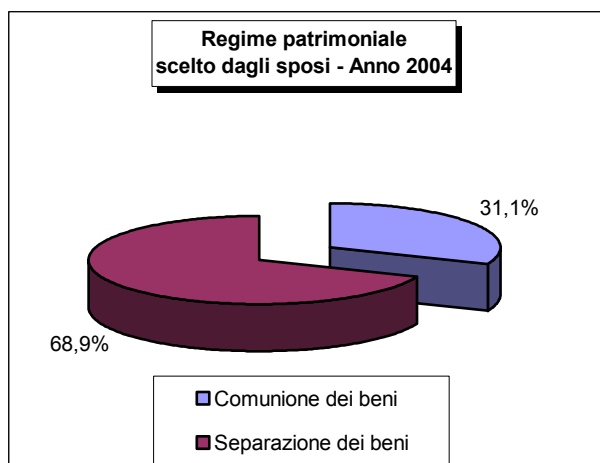



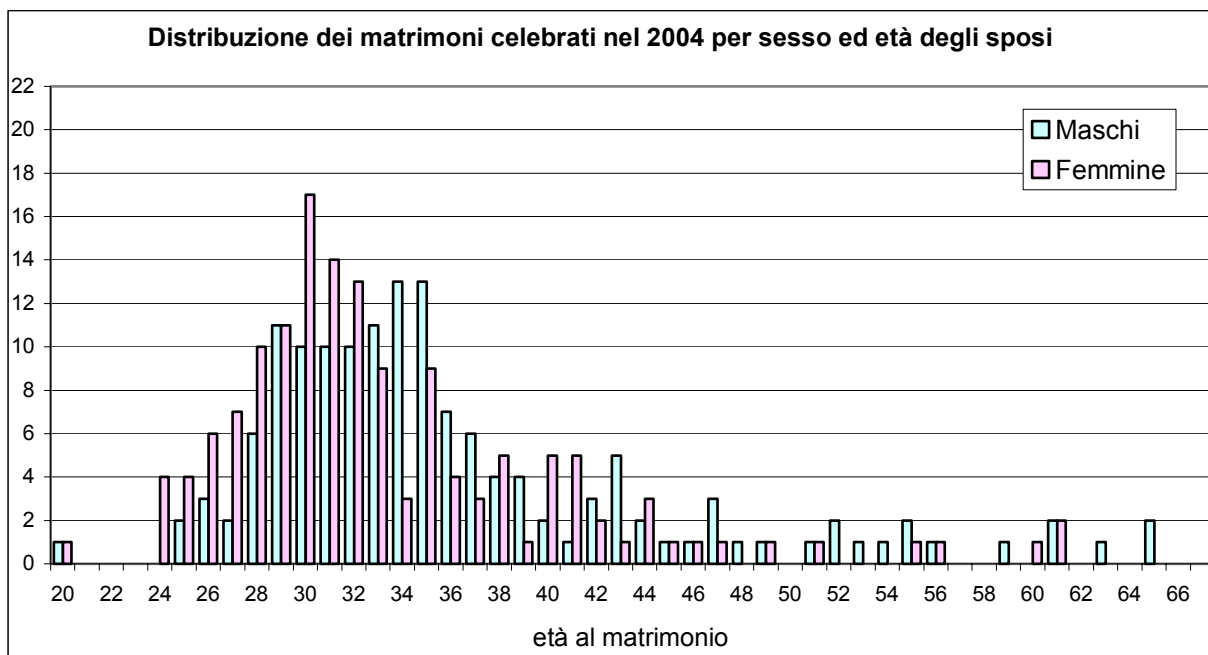

**Distribuzione dei matrimoni celebrati a Bassano nel 2004 del Grappa per residenza degli sposi**

Residenza degli sposi	Sposa residente a Bassano d. Grappa	Sposa residente in altro Comune	Totale	%
Sposo residente a Bassano del Grappa	68	23	<b>91</b>	61,5
Sposo residente in altro Comune	36	21	<b>57</b>	38,5
<b>Totale</b>	<b>104</b>	<b>44</b>	<b>148</b>	100,0
%	70,3	29,7	100,0	

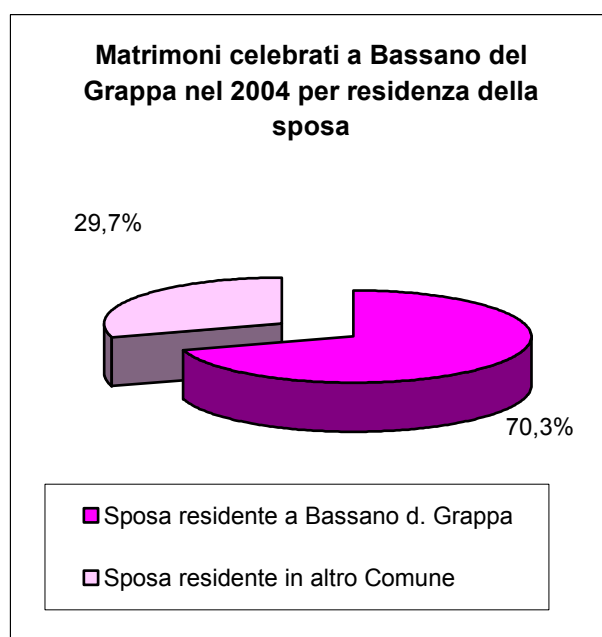
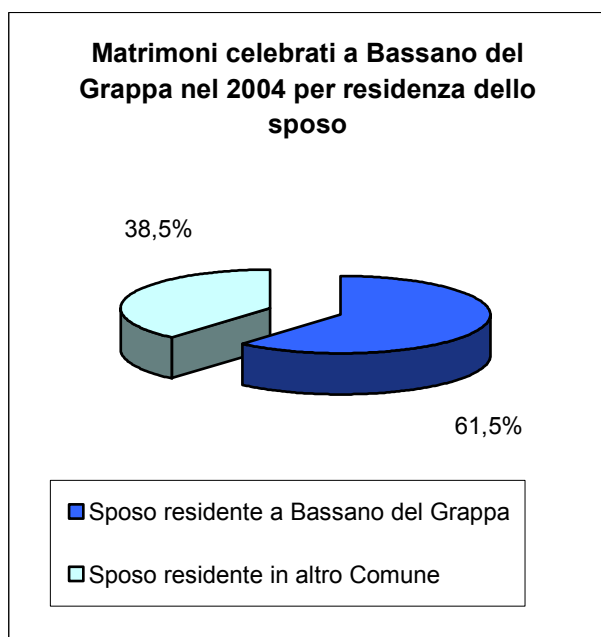

Distribuzione dei matrimoni civili celebrati a Bassano del Grappa per giorno della settimana ed anno

giorno	1994	1999	2000	2001	2002	2003	2004	Totale	Media annua	%
Lunedì	0	3	3	1	3	8	4	22	3	6,0
Martedì	2	0	0	4	1	3	3	13	2	3,5
Mercoledì	0	2	1	1	1	1	0	6	1	1,6
Giovedì	8	7	10	5	5	5	9	49	7	13,3
Venerdì	2	1	4	6	6	5	3	27	4	7,3
Sabato	23	28	48	30	38	40	45	252	36	68,3
<b>Totale</b>	<b>35</b>	<b>41</b>	<b>66</b>	<b>47</b>	<b>54</b>	<b>62</b>	<b>64</b>	<b>369</b>	<b>53</b>	<b>100,0</b>

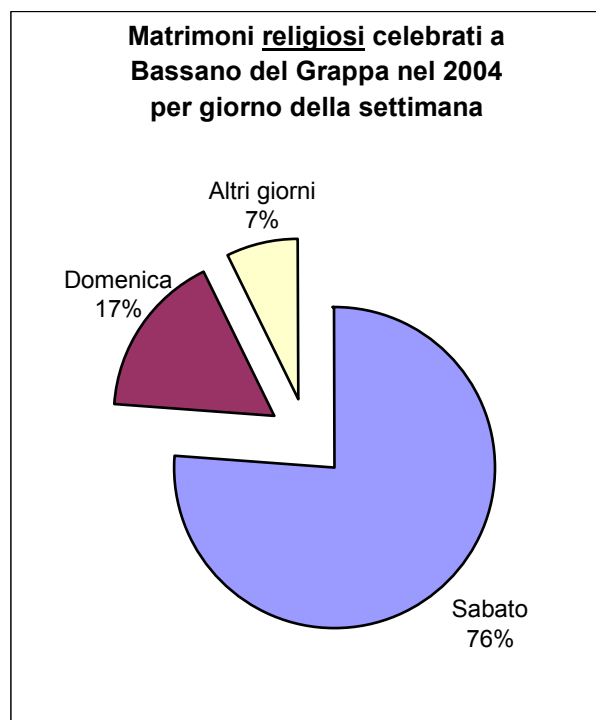
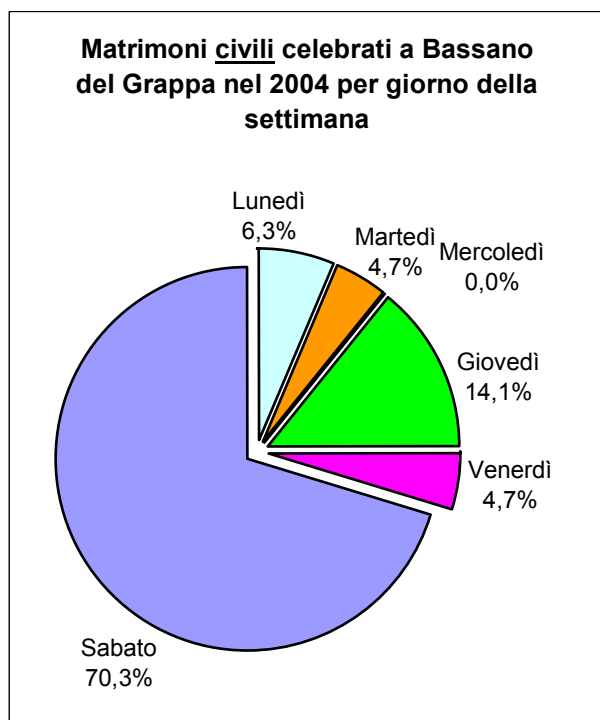

Matrimoni civili a pagamento e non a pagamento

Tipologia	2003	2004	%
A pagamento - in Municipio	31	30	47,6
Non a pagamento - in Ufficio Stato Civile	31	33	52,4
<b>Totale</b>	<b>62</b>	<b>63</b>	<b>100,0</b>

### Distribuzione dei matrimoni per anno di celebrazione, sesso ed età media dei coniugi

		Matrimoni celebrati		Età media al matrim.		Età media al 1° matrim.	
			%	M	F	M	F
1979	civili	19	8,3	35	32	28	26
	religiosi	210	91,7	26	23	26	23
	<b>totale</b>	<b>229</b>	<b>100,0</b>	<b>27</b>	<b>24</b>	<b>26</b>	<b>23</b>
1984	civili	36	15,7	30	29	27	25
	religiosi	194	84,3	27	24	27	24
	<b>totale</b>	<b>230</b>	<b>100,0</b>	<b>28</b>	<b>25</b>	<b>27</b>	<b>24</b>
1989	civili	49	20,2	36	31	30	27
	religiosi	194	79,8	28	25	28	25
	<b>totale</b>	<b>243</b>	<b>100,0</b>	<b>29</b>	<b>26</b>	<b>28</b>	<b>25</b>
1994	civili	35	15,1	38	32	33	29
	religiosi	197	84,9	29	27	29	27
	<b>totale</b>	<b>232</b>	<b>100,0</b>	<b>30</b>	<b>27</b>	<b>30</b>	<b>27</b>
1999	civili	41	22,3	37	34	31	28
	religiosi	143	77,7	30	28	30	28
	<b>totale</b>	<b>184</b>	<b>100,0</b>	<b>32</b>	<b>29</b>	<b>30</b>	<b>28</b>
2004	civili	64	43,2	39	35	36	31
	religiosi	84	56,8	31	29	31	29
	<b>totale</b>	<b>148</b>	<b>100,0</b>	<b>35</b>	<b>32</b>	<b>33</b>	<b>30</b>

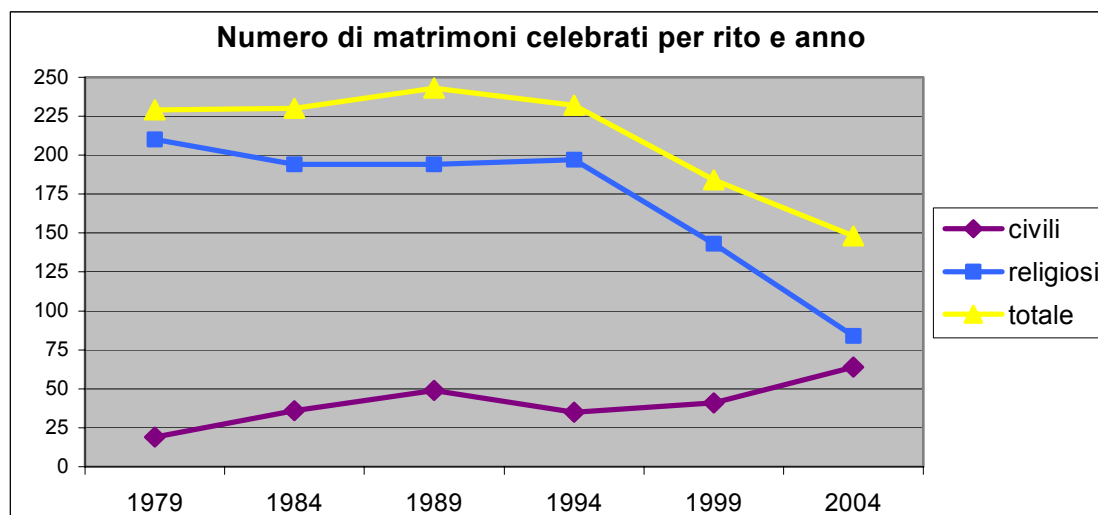
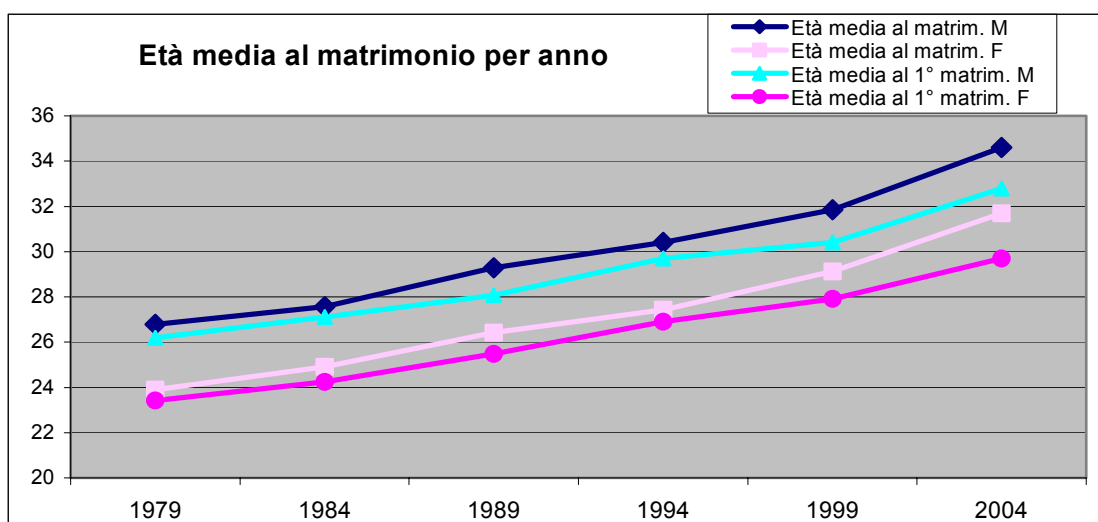

## Regime patrimoniale per anno di matrimonio e rito

	1979	1984	1989	1994	1999	2004
<b>MATRIMONI CIVILI</b>						
Comunione dei beni	12	24	17	11	12	23
Separazione dei beni	7	12	32	24	29	41
<b>Totale</b>	<b>19</b>	<b>36</b>	<b>49</b>	<b>35</b>	<b>41</b>	<b>64</b>
<b>%</b>						
Comunione dei beni	63,2	66,7	34,7	31,4	29,3	35,9
Separazione dei beni	36,8	33,3	65,3	68,6	70,7	64,1
<b>Totale</b>	<b>100,0</b>	<b>100,0</b>	<b>100,0</b>	<b>100,0</b>	<b>100,0</b>	<b>100,0</b>
<b>MATRIMONI RELIGIOSI</b>						
Comunione dei beni	200	161	116	72	30	23
Separazione dei beni	10	33	78	125	113	61
<b>Totale</b>	<b>210</b>	<b>194</b>	<b>194</b>	<b>197</b>	<b>143</b>	<b>84</b>
<b>%</b>						
Comunione dei beni	95,2	83,0	59,8	36,5	21,0	27,4
Separazione dei beni	4,8	17,0	40,2	63,5	79,0	72,6
<b>Totale</b>	<b>100,0</b>	<b>100,0</b>	<b>100,0</b>	<b>100,0</b>	<b>100,0</b>	<b>100,0</b>
<b>TOTALE MATRIMONI</b>						
Comunione dei beni	212	185	133	83	42	46
Separazione dei beni	17	45	110	149	142	102
<b>Totale</b>	<b>229</b>	<b>230</b>	<b>243</b>	<b>232</b>	<b>184</b>	<b>148</b>
<b>%</b>						
Comunione dei beni	92,6	80,4	54,7	35,8	22,8	31,1
Separazione dei beni	7,4	19,6	45,3	64,2	77,2	68,9
<b>Totale</b>	<b>100,0</b>	<b>100,0</b>	<b>100,0</b>	<b>100,0</b>	<b>100,0</b>	<b>100,0</b>

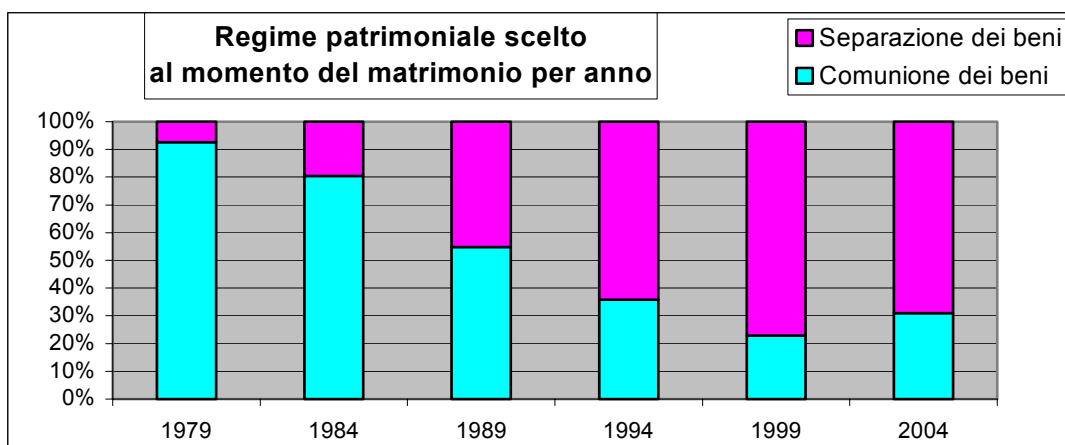

<b>Matrimoni con almeno un cittadino STRANIERO</b>	1979	1984	1989	1994	1999	2004
	3	4	4	14	9	27
<b>%</b>	1,3%	1,7%	1,6%	6,0%	4,9%	18,2%

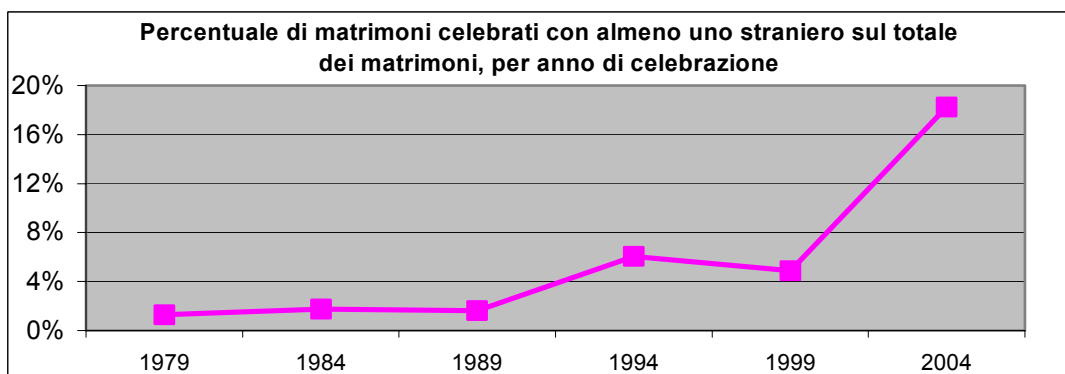

## SEPARAZIONI, RICORSI PER DIVORZIO E DIVORZI

### SEPARAZIONI

Anno della separazione		1999	2000	2001	2002	2003	2004
Tipologia	<b>Omologhe di separazione consensuale</b>	55	59	46	69	63	52
	<b>Sentenze di separazione giudiziale passate in giudic.</b>	4	4	2	5	1	1
<b>Totale</b>		<b>59</b>	<b>63</b>	<b>48</b>	<b>74</b>	<b>64</b>	<b>53</b>
Rito del matrimonio	Religioso	46	49	36	53	52	34
	Civile	13	14	12	21	12	19
<b>Totale</b>		<b>59</b>	<b>63</b>	<b>48</b>	<b>74</b>	<b>64</b>	<b>53</b>
%	Religioso	78,0	77,8	75,0	71,6	81,3	64,2
	Civile	22,0	22,2	25,0	28,4	18,8	35,8
<b>Totale</b>		<b>100,0</b>	<b>100,0</b>	<b>100,0</b>	<b>100,0</b>	<b>100,0</b>	<b>100,0</b>

### RICORSI PER DIV.

Anno del ricorso		1999	2000	2001	2002	2003	2004
Rito del matrimonio	Religioso	22	24	20	31	20	16
	Civile	11	6	10	9	9	7
<b>Totale</b>		<b>33</b>	<b>30</b>	<b>30</b>	<b>40</b>	<b>29</b>	<b>23</b>
%	Religioso	66,7	80,0	66,7	77,5	69,0	69,6
	Civile	33,3	20,0	33,3	22,5	31,0	30,4
<b>Totale</b>		<b>100,0</b>	<b>100,0</b>	<b>100,0</b>	<b>100,0</b>	<b>100,0</b>	<b>100,0</b>

### DIVORZI

Anno trascrizione/annotaz. nei registri di Stato Civile		1999	2000	2001	2002	2003	2004
Rito del matrimonio	Religioso	42	30	27	31	27	24
	Civile	12	11	7	7	10	9
<b>Totale</b>		<b>54</b>	<b>41</b>	<b>34</b>	<b>38</b>	<b>37</b>	<b>33</b>
%	Religioso	77,8	73,2	79,4	81,6	73,0	72,7
	Civile	22,2	26,8	20,6	18,4	27,0	27,3
<b>Totale</b>		<b>100,0</b>	<b>100,0</b>	<b>100,0</b>	<b>100,0</b>	<b>100,0</b>	<b>100,0</b>

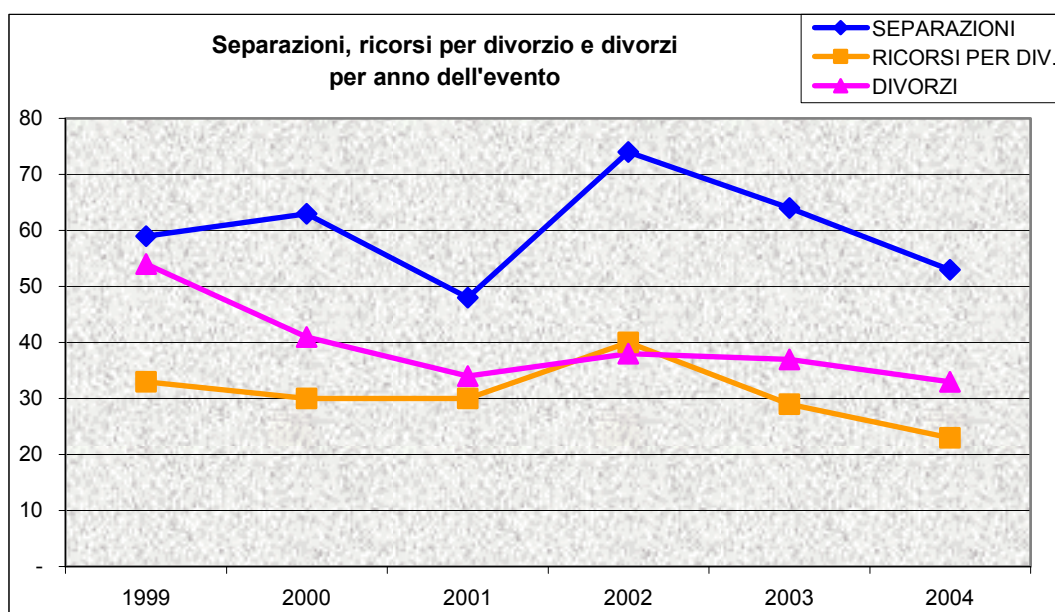

## **ELEZIONI**

## ELEZIONI AMMINISTRATIVE COMUNALI - 12-13 giugno 2004

### Prospetto dei votanti alle elezioni amministrative comunali del 1999 e del 2004

	Comunali del 13 giugno 1999						Comunali del 12-13 giugno 2004					
	Consiglio comunale		Sindaco - I° turno		Sindaco - II° turno		Consiglio comunale		Sindaco - I° turno		Sindaco - II° turno	
Aventi diritto	33.982	%	33.982	%	33.982	%	34.381	%	34.381	%	34.381	%
Votanti	23.418	<b>68,9</b>	25.710	<b>75,7</b>	18.488	<b>54,4</b>	23.626	<b>68,7</b>	26.237	<b>76,3</b>	20.920	<b>60,8</b>
Voti validamente espressi	21.782	<b>93,0</b>	24.074	<b>93,6</b>	17.947	<b>97,1</b>	22.557	<b>95,5</b>	25.168	<b>95,9</b>	20.542	<b>98,2</b>
Schede bianche	693	<b>3,0</b>	693	<b>2,7</b>	217	<b>1,2</b>	306	<b>1,3</b>	306	<b>1,2</b>	146	<b>0,7</b>
Schede nulle	835	<b>3,6</b>	872	<b>3,4</b>	322	<b>1,7</b>	659	<b>2,8</b>	659	<b>2,5</b>	203	<b>1,0</b>
Voti nulli	70	<b>0,3</b>	33	<b>0,1</b>	2	<b>0,0</b>	104	<b>0,4</b>	85	<b>0,3</b>	28	<b>0,1</b>
Voti contestati	38	<b>0,2</b>	38	<b>0,1</b>	0	<b>0,0</b>	0	<b>0,0</b>	19	<b>0,1</b>	1	<b>0,0</b>
<b>Totale</b>	<b>23.418</b>	<b>100,0</b>	<b>25.710</b>	<b>100,0</b>	<b>18.488</b>	<b>100,0</b>	<b>23.626</b>	<b>100,0</b>	<b>26.237</b>	<b>100,0</b>	<b>20.920</b>	<b>100,0</b>

### Prospetto dei votanti alle elezioni amministrative e politiche dal 2000 al 2002

	Regionali del 16 aprile 2000				Politiche del 13 maggio 2001			Provinciali del 26-27 maggio 2002			
	Consiglio Regionale		Presidente		Camera proporzionale	Camera uninominale	Senato uninominale	Presidente della provincia		Consiglio provinciale	
Aventi diritto	34.122	%	34.122	%	34.065	34.065	31.020	34.302	%	34.302	%
Votanti	22.880	<b>67,1</b>	26.086	<b>76,4</b>	28.963	28.963	26.385	20.915	<b>61,0</b>	18.878	<b>55,0</b>
Voti validamente espressi	21.364	<b>93,4</b>	24.573	<b>94,2</b>	27.575	27.535	25.299	19.607	<b>93,7</b>	17.570	<b>93,1</b>
Schede bianche	359	<b>1,6</b>	359	<b>1,4</b>	625	626	465	380	<b>1,8</b>	380	<b>2,0</b>
Schede nulle	1.005	<b>4,4</b>	1.005	<b>3,9</b>	762	802	621	822	<b>3,9</b>	822	<b>4,4</b>
Voti nulli	151	<b>0,7</b>	148	<b>0,6</b>	1	0	0	90	<b>0,4</b>	90	<b>0,5</b>
Voti contestati	1	<b>0,0</b>	1	<b>0,0</b>	0	0	0	16	<b>0,1</b>	16	<b>0,1</b>
<b>Totale</b>	<b>22.880</b>	<b>100,0</b>	<b>26.086</b>	<b>100,0</b>	<b>28.963</b>	<b>28.963</b>	<b>26.385</b>	<b>20.915</b>	<b>100,0</b>	<b>18.878</b>	<b>100,0</b>

Seggi	Seggi	Presidenti	Scrutatori
Seggi normali	40	40	160
Seggi speciali	3	3	6
<b>Totale</b>	<b>43</b>	<b>43</b>	<b>166</b>
di cui seggi volanti	4		
<b>Sostituzioni per elezioni 2004</b>		9	107

#### Ammissioni al voto nei comuni del circondario - anno 2004

Commissione Elettorale Circondariale	4
Sottocommissione Elettorale Circondariale	3

#### Candidati Sindaco alle elezioni comunali del 12-13 giugno 2004 e liste collegate

Candidati Sindaco	Liste collegate
DALLA ROSA FIORENZO	LEGA NORD
BIZZOTTO GIANPAOLO	ALLEANZA NAZIONALE, FORZA ITALIA
MAINARDI AGOSTINELLI MARIAPIA	LIGA FRONTE VENETO, UN'ALTRA BASSANO, DIPIETRO-ITALIA DEI VALORI, CENTROSINISTRA UNITO PER BASSANO, MARIAPIA MAINARDI AGOSTINELLI SINDACO PER BASSANO
CANEVA GIOVANNI	COMUNISTI ITALIANI
BERNARDI DARIO	BASSANO FUTURA, UDC

**ELEZIONI COMUNALI - Voti di lista Consiglio Comunale per sezione elettorale**

Sez.	Lega Nord	Alleanza Nazionale	Forza Italia	Liga Fronte Veneto	Un'altra Bassano	Di Pietro - Italia dei valori	Centrosinistra unito per Bassano	Mariapia Mainardi Agostinelli Sindaco per Bassano	Comunisti Italiani	Bassano Futura	UDC	Totale validi
1	20	57	162	1	14	11	39	60	7	25	28	424
2	26	55	229	2	20	15	36	59	4	49	31	526
3	52	89	253	2	25	22	79	78	6	46	24	676
4	47	121	191	5	18	27	67	68	21	32	24	621
5	62	77	222	6	25	19	31	89	16	28	31	606
6	24	117	228	8	24	15	68	74	12	55	27	652
7	18	95	179	1	6	17	67	60	11	27	41	522
8	25	81	243	3	32	13	65	73	6	39	37	617
9	80	55	200	6	16	19	66	66	15	42	56	621
10	31	33	98	2	10	6	75	36	16	35	37	379
11	37	42	161	5	28	14	103	73	7	68	48	586
12	70	108	278	4	35	23	70	86	20	58	45	797
13	22	39	188	2	24	15	55	113	8	70	40	576
14	34	53	177	6	19	20	69	54	6	45	83	566
15	42	59	216	3	21	13	102	98	12	76	42	684
16	44	70	207	10	37	15	57	88	7	64	33	632
17	58	53	211	1	38	21	131	71	9	76	44	713
18	51	68	313	6	11	20	105	53	6	38	44	715
19	88	64	341	13	11	24	62	48	11	36	33	731
20	37	47	128	10	18	23	87	57	13	59	37	516
21	67	58	242	12	41	14	94	48	31	40	34	681
22	48	59	251	4	25	17	112	80	10	77	38	721
23	68	66	263	10	24	15	108	50	10	46	52	712
24	102	53	218	16	22	31	35	35	9	50	104	675
25	78	44	203	9	24	29	65	30	9	29	65	585
26	34	42	92	15	22	20	26	149	11	16	57	484
27	21	36	190	2	17	14	28	47	9	23	11	398
28	36	77	195	8	27	16	107	107	11	53	29	666
29	6	5	29	1	0	2	5	0	4	1	8	61
30	35	28	105	6	19	17	29	45	6	41	30	361
31	69	54	194	13	32	24	67	57	22	19	26	577
32	28	38	190	5	31	22	57	43	4	42	33	493
33	33	31	135	7	27	18	45	49	11	30	31	417
34	44	63	218	5	40	16	59	49	8	35	19	556
35	54	55	166	6	33	26	117	82	12	62	67	680
36	21	49	160	4	11	18	44	40	9	54	52	462
37	57	46	197	4	14	15	60	68	14	51	47	573
38	30	110	279	5	17	15	66	58	11	99	47	737
39	18	74	206	3	6	12	57	91	7	37	25	536
40	0	3	9	0	0	1	5	2	0	0	2	22
<b>Totale</b>	<b>1.717</b>	<b>2.374</b>	<b>7.767</b>	<b>231</b>	<b>864</b>	<b>694</b>	<b>2.620</b>	<b>2.534</b>	<b>421</b>	<b>1.773</b>	<b>1.562</b>	<b>22.557</b>
Sindaci collegati	Dalla Rosa	Bizzotto		Mainardi Agostinelli				Caneva	Bernardi			



## ELEZIONI COMUNALI - 12-13 giugno 2004

### Voti candidati sindaco per sezione elettorale - 1° turno

Sez.	DALLA ROSA	BIZZOTTO	MAINARDI AGOSTINELLI	CANEVA	BERNARDI	Voti validi
1	19	240	143	7	54	463
2	26	318	140	5	94	583
3	51	377	222	6	77	733
4	48	350	211	25	57	691
5	63	351	190	16	68	688
6	24	379	209	14	91	717
7	21	306	167	11	66	571
8	23	357	196	6	75	657
9	80	286	190	16	107	679
10	70	327	230	16	110	753
11	37	241	230	8	129	645
12	68	424	241	22	116	871
13	22	272	236	10	123	663
14	34	233	184	7	138	596
15	39	296	256	13	132	736
16	37	313	220	7	98	675
17	56	324	268	9	126	783
18	51	431	215	7	92	796
19	90	440	178	11	75	794
20	37	208	211	17	112	585
21	66	354	226	34	84	764
22	49	342	254	12	142	799
23	69	383	213	10	115	790
24	101	320	149	11	154	735
25	79	286	169	10	103	647
26	35	156	232	11	81	515
27	21	259	121	7	41	449
28	38	302	282	11	99	732
29	7	38	6	4	10	65
30	35	154	129	6	78	402
31	70	289	212	22	54	647
32	29	256	173	4	84	546
33	33	188	155	12	65	453
34	44	323	194	9	75	645
35	56	252	278	13	147	746
36	21	241	129	11	125	527
37	61	273	175	15	117	641
38	32	397	171	12	152	764
39	19	314	187	8	70	598
40	0	14	8	0	2	24
<b>TOT.</b>	<b>1.761</b>	<b>11.614</b>	<b>7.600</b>	<b>455</b>	<b>3.738</b>	<b>25.168</b>

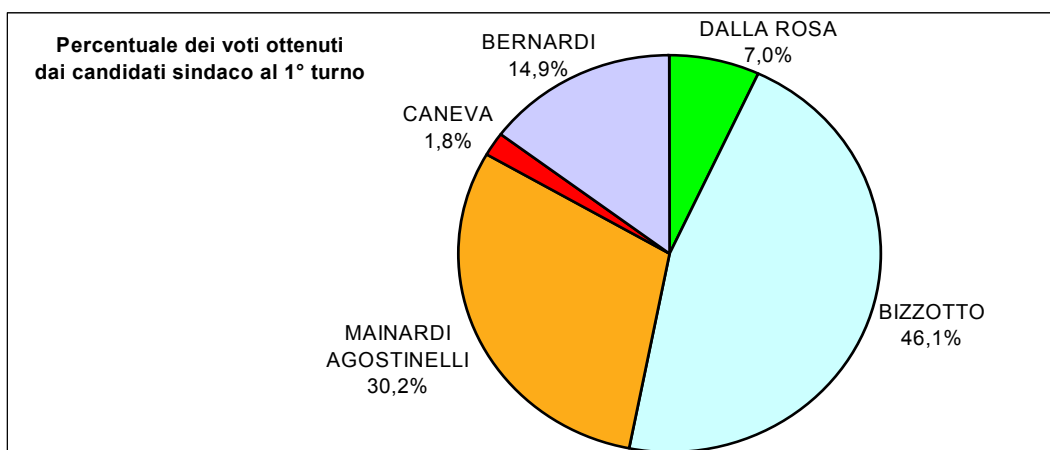

**ELEZIONI COMUNALI - 27 giugno 2004 - 2° turno-Ballottaggio - Riepilogo voti candidati sindaco**

Sez.	Iscritti M	Iscritti F	Iscritti TOT	Votanti M	Votanti F	Votanti TOT	Voti validi	MAINARDI AGOSTINELLI	BIZZOTTO
1	326	334	660	181	179	360	356	134	222
2	648	790	1.438	212	276	488	480	157	323
3	470	463	933	309	298	607	600	211	389
4	442	477	919	268	294	562	552	221	331
5	435	478	913	269	301	570	559	189	370
6	465	522	987	283	309	592	582	199	383
7	354	478	832	199	261	460	452	161	291
8	386	515	901	228	314	542	531	189	342
9	430	474	904	265	284	549	543	215	328
10	477	511	988	289	311	600	588	235	353
11	426	454	880	243	256	499	490	218	272
12	612	659	1.271	322	346	668	658	264	394
13	302	639	941	175	355	530	514	230	284
14	324	521	845	197	334	531	523	233	290
15	457	590	1.047	273	339	612	597	278	319
16	385	479	864	253	284	537	532	219	313
17	467	508	975	320	339	659	647	287	360
18	488	516	1.004	358	374	732	717	253	464
19	514	534	1.048	367	352	719	702	187	515
20	377	443	820	226	258	484	474	245	229
21	503	516	1.019	303	324	627	616	246	370
22	492	505	997	343	331	674	659	278	381
23	511	526	1.037	354	352	706	697	249	448
24	470	464	934	298	289	587	578	185	393
25	416	429	845	268	280	548	538	180	358
26	334	332	666	211	215	426	419	225	194
27	290	299	589	188	194	382	379	122	257
28	462	475	937	313	314	627	616	281	335
29	40	50	90	31	33	64	63	21	42
30	248	501	749	148	195	343	329	136	193
31	440	453	893	252	268	520	508	194	314
32	359	375	734	221	219	440	429	156	273
33	292	321	613	173	193	366	359	135	224
34	479	459	938	252	257	509	504	182	322
35	455	497	952	297	342	639	628	323	305
36	302	367	669	180	237	417	403	145	258
37	404	409	813	285	272	557	549	210	339
38	481	493	974	341	338	679	666	216	450
39	368	394	762	239	246	485	482	164	318
40	0	0	0	14	9	23	23	8	15
<b>Totale</b>	<b>16.131</b>	<b>18.250</b>	<b>34.381</b>	<b>9.948</b>	<b>10.972</b>	<b>20.920</b>	<b>20.542</b>	<b>7.981</b>	<b>12.561</b>
							%	<b>38,9%</b>	<b>61,1%</b>

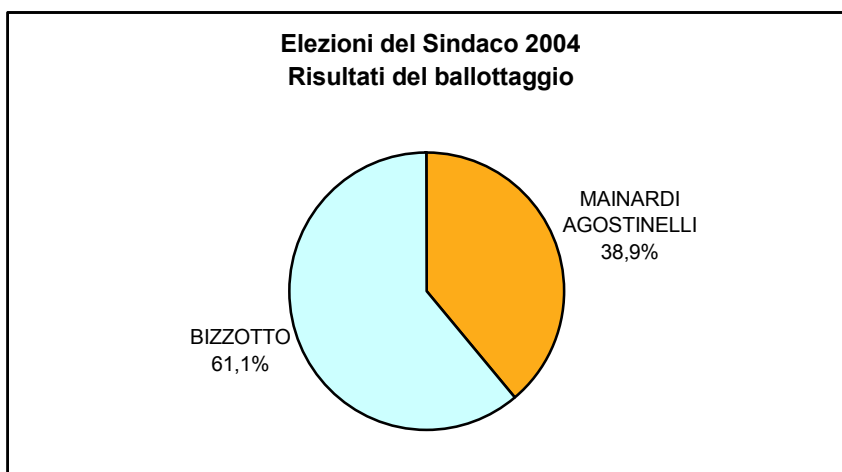

# ELEZIONI EUROPEE

12-13 giugno 2004

## Riepilogo dei votanti

Schede bianche	Schede nulle	Voti nulli	Voti contestati	Voti validi	Totale votanti
571	831	0	8	24928	26338

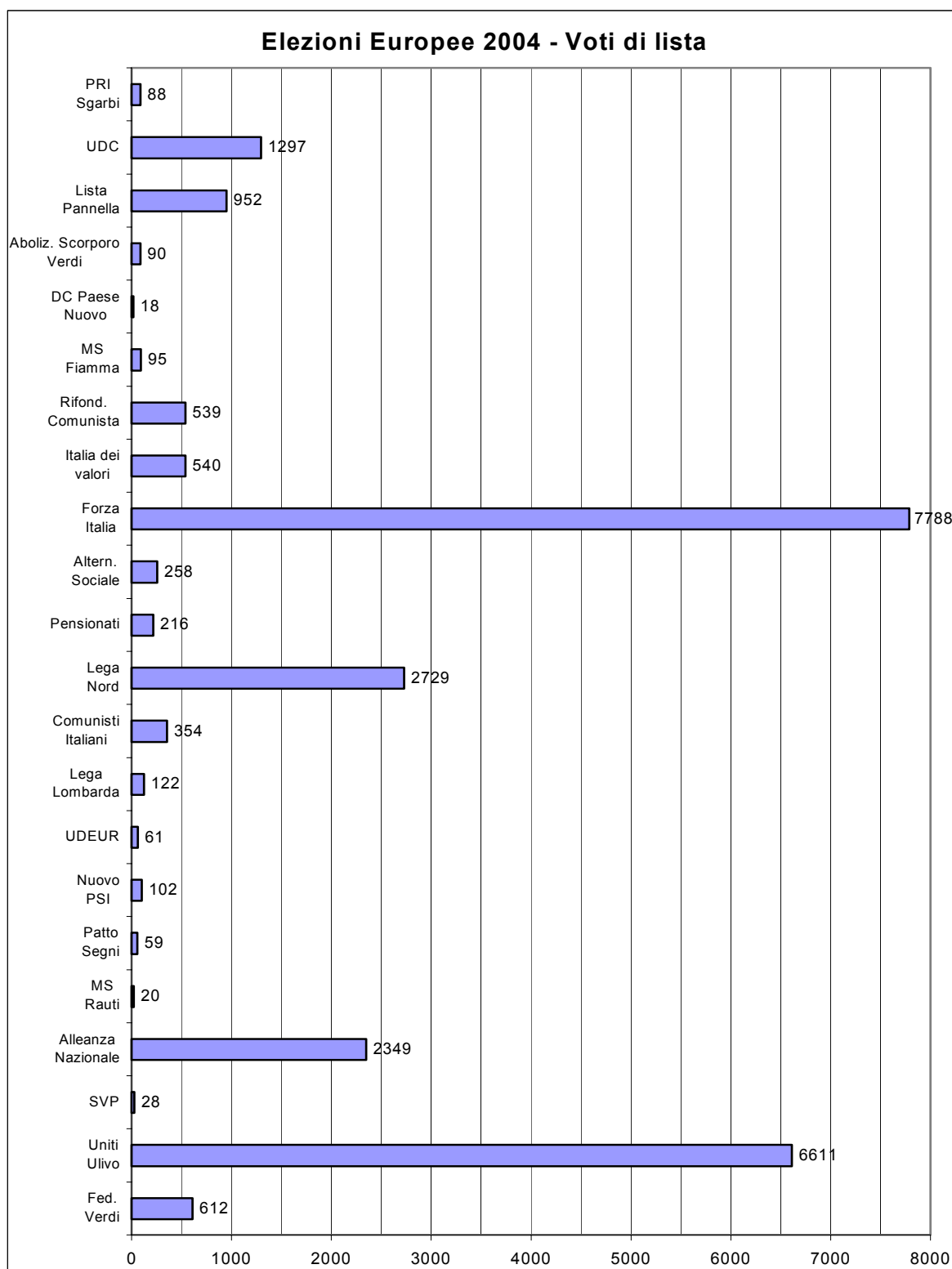

**ELEZIONI EUROPEE - Riepilogo voti di lista per sezione elettorale**

Sez.	Fed. Verdi	Uniti Ulivo	SVP	Alleanza Nazionale	MS Rauti	Patto Segni	Nuovo PSI	UDEUR	Lega Lombarda	Comunisti Italiani	Lega Nord	Pensionati	Altern. Sociale	Forza Italia	Italia dei valori	Rifond. Comunista	MS Fiamma	DC Paese Nuovo
1	12	113	0	63	0	3	3	2	2	8	30	2	3	159	8	7	3	0
2	11	126	1	56	0	0	1	0	1	7	22	3	4	248	17	14	0	0
3	9	178	0	80	1	4	2	2	1	5	89	3	11	238	13	15	5	1
4	22	184	0	90	0	2	2	1	2	16	62	6	12	194	23	20	3	0
5	15	161	0	62	0	0	0	2	1	7	72	4	11	237	16	10	2	0
6	19	161	0	90	1	3	2	3	5	9	65	4	10	237	9	14	4	0
7	14	127	0	59	1	0	4	1	2	8	39	3	10	199	13	10	4	1
8	12	162	1	81	0	5	3	2	0	9	45	4	4	241	10	10	1	0
9	12	175	1	49	0	0	1	5	2	9	89	6	8	216	8	16	2	0
10	25	191	1	81	2	3	3	0	2	14	84	7	12	215	20	26	3	0
11	12	216	0	53	2	1	5	0	2	11	52	4	4	176	8	14	5	0
12	29	176	0	105	1	3	3	3	2	12	73	14	13	306	19	24	3	0
13	16	244	1	52	2	0	4	1	0	3	30	6	8	193	4	15	2	0
14	10	231	1	45	0	0	3	2	6	8	43	3	3	145	7	9	4	0
15	23	224	3	57	0	2	3	0	3	13	53	5	5	241	8	11	3	0
16	30	177	1	65	1	3	3	1	6	11	63	11	1	199	16	11	3	1
17	23	259	0	69	1	2	3	1	1	1	86	5	8	229	16	14	0	0
18	16	193	1	62	0	3	1	1	2	11	108	4	10	273	21	7	6	0
19	14	134	1	71	0	1	4	4	6	10	140	6	10	309	12	9	2	0
20	14	181	2	45	1	2	4	2	7	7	57	12	3	129	17	18	0	0
21	26	200	2	57	0	5	1	1	4	18	92	2	6	238	10	24	4	0
22	22	210	2	69	1	4	0	1	6	8	65	5	8	250	31	22	4	0
23	22	187	2	95	1	3	4	3	10	11	97	7	5	233	20	9	4	1
24	27	119	0	38	1	1	6	3	7	5	152	11	6	204	17	8	1	1
25	9	138	0	47	0	0	0	5	6	12	99	12	2	199	24	16	2	1
26	11	177	1	52	1	0	2	2	7	11	66	2	4	86	14	12	2	1
27	5	95	0	32	0	0	0	0	3	5	67	1	3	160	21	13	2	0
28	17	251	0	67	0	0	1	0	2	14	79	7	9	190	11	14	0	2
29	2	13	1	11	1	0	2	0	0	3	4	0	0	21	0	1	0	0
30	6	115	0	33	0	0	3	4	1	7	38	1	3	117	5	8	2	0
31	15	157	1	47	0	1	1	0	6	15	102	9	9	177	10	24	6	2
32	7	139	1	44	0	3	2	0	2	5	49	3	7	197	10	18	1	2
33	11	123	0	47	0	0	3	0	2	6	47	7	3	144	8	16	0	0
34	16	147	0	67	0	0	2	2	2	7	59	7	3	226	16	22	2	0
35	20	249	0	42	1	2	3	0	2	17	101	11	9	168	20	11	3	1
36	8	127	1	50	0	1	5	2	3	9	52	3	2	165	8	13	1	2
37	20	180	1	61	0	1	5	1	1	9	86	8	5	188	10	13	0	0
38	15	172	1	86	1	1	3	3	3	5	108	4	10	226	25	11	3	1
39	10	176	1	58	0	0	2	1	0	6	44	3	11	195	12	9	2	1
40	5	23	0	11	0	0	3	0	2	2	20	1	3	20	3	1	1	0
<b>Totale</b>	<b>612</b>	<b>6611</b>	<b>28</b>	<b>2349</b>	<b>20</b>	<b>59</b>	<b>102</b>	<b>61</b>	<b>122</b>	<b>354</b>	<b>2729</b>	<b>216</b>	<b>258</b>	<b>7788</b>	<b>540</b>	<b>539</b>	<b>95</b>	<b>18</b>
%	2,5%	26,5%	0,1%	9,4%	0,1%	0,2%	0,4%	0,2%	0,5%	1,4%	10,9%	0,9%	1,0%	31,2%	2,2%	2,2%	0,4%	0,1%

# **ATTIVITÀ DEGLI UFFICI DEI SERVIZI DEMOGRAFICI**

## **UFFICIO ANAGRAFE**

# ANAGRAFE

## CERTIFICATI E PRATICHE ANAGRAFICHE

Certificato/pratica richiesta	1997	1998	1999	2000	2001	2002	2003	2004	Incremento dal 1997 al 2004
Certificati rilasciati allo sportello	27.730	20.157	13.796	13.027	8.572	8.158	7.841	9.630	-65,3%
Certificati rilasciati ad enti pubblici e privati via postale, fax, telematica (*)	n.r.	n.r.	n.r.	4.302	7.361	8.257	10.225	13.577	
Autentiche firme e copie	24.550	23.024	19.172	5.139	4.932	2.223	1.912	1.981	-91,9%
Servizio autenticazione firme e consegna documenti a domicilio	397	360	312	286	214	248	235	168	-57,7%
Pratiche immigrazione	883	1.015	1.016	1.023	1.095	1.479	1.431	1.415	60,2%
Pratiche emigrazione	781	740	809	795	794	1.462	966	925	18,4%
Cambio indirizzi	1.045	1.063	1.301	2.543	2.099	1.099	829	1.206	15,4%
Pratiche acquisto-riacquisto e perdita cittadinanza	9	8	23	18	7	16	30	11	22,2%
Carte d'identità rilasciate	5.283	5.598	6.085	6.238	6.238	6.388	6.559	7.442	40,9%
Certificati d'identità emessi	296	558	458	433	460	614	655	660	123,0%

(\*) rilevati informaticamente - Anno 2000 dato stimato

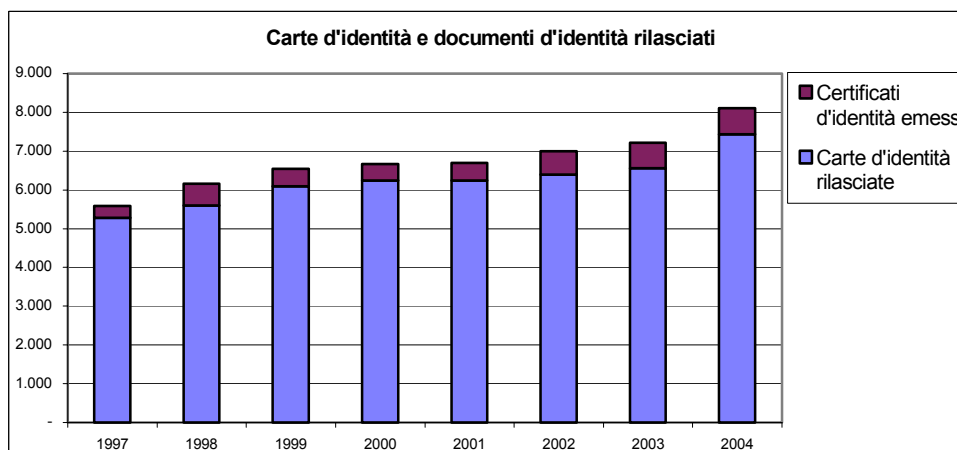
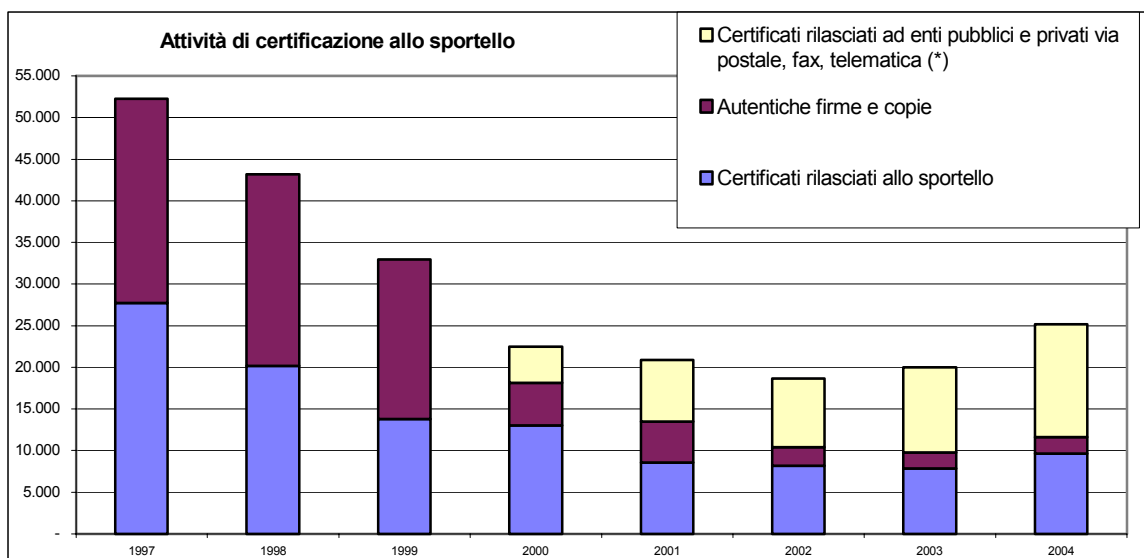

## A.I.R.E.

Anagrafe degli italiani residenti all'estero

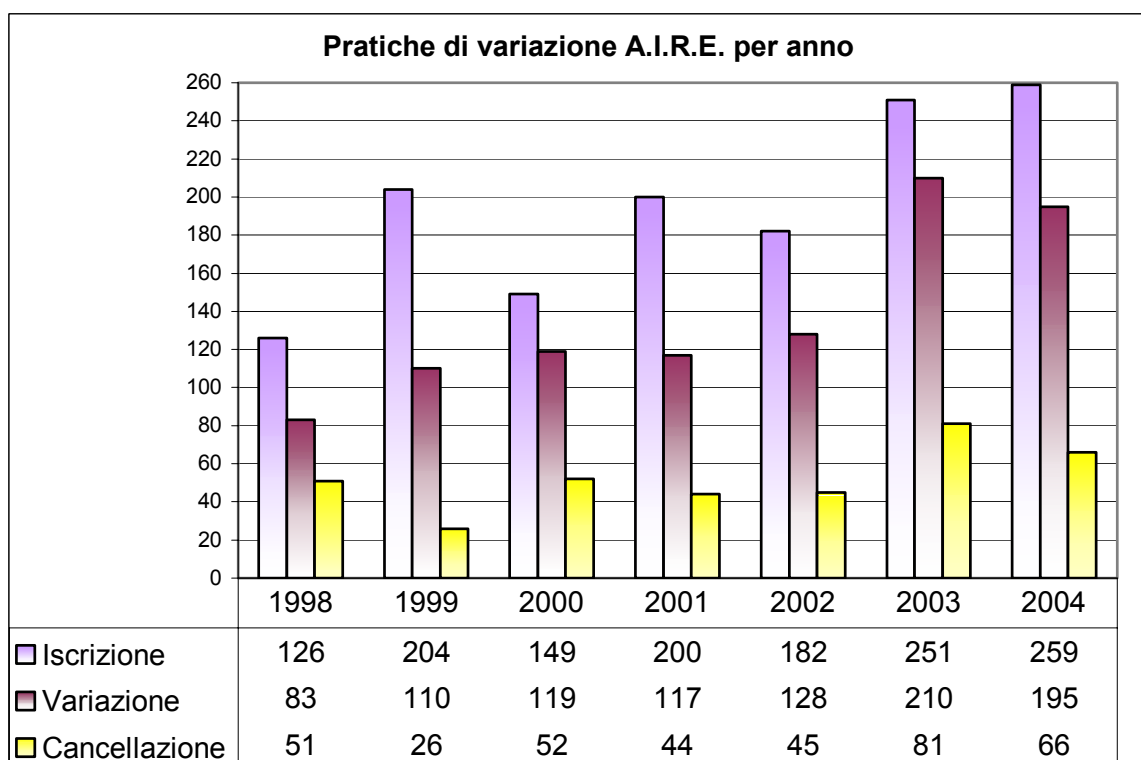
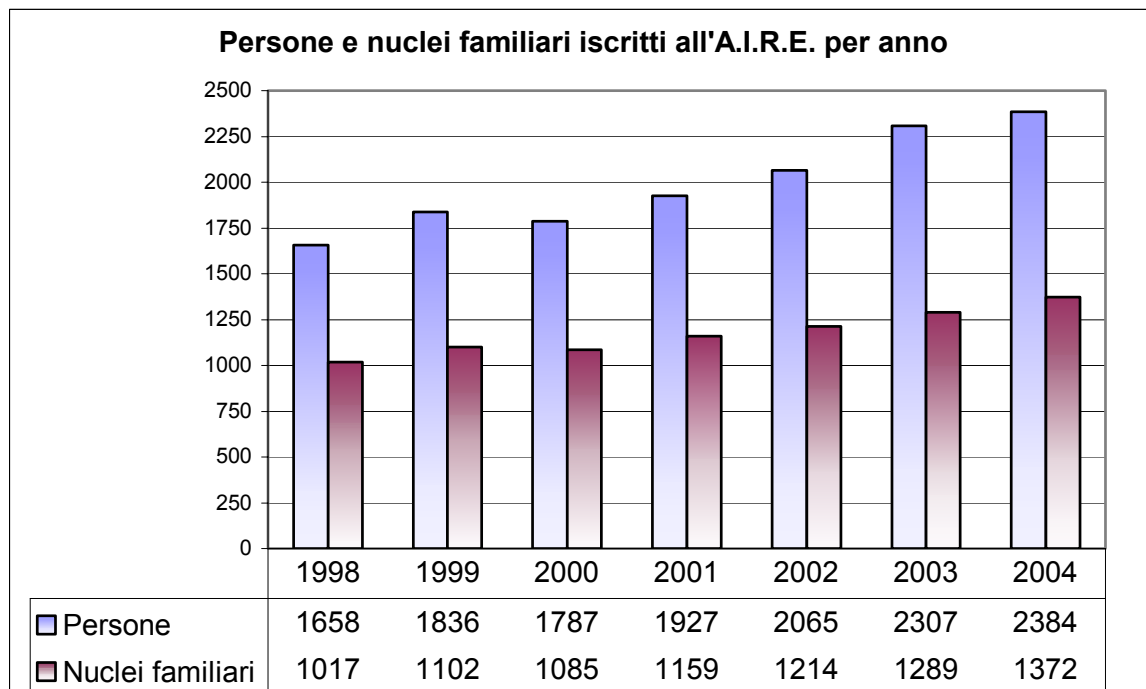



## **UFFICIO STATO CIVILE**

# STATO CIVILE

## Nascite - Atti iscritti e trascritti nei registri di nascita per tipologia ed anno

	1998	1999	2000	2001	2002	2003	2004
<b>NASCITE ISCRITTE</b>	<b>633</b>	<b>528</b>	<b>498</b>	<b>489</b>	<b>493</b>	<b>465</b>	<b>462</b>
Nati vivi denunciati entro termini di legge	628	519	487	485	481	457	446
Nati vivi denunciati tardivamente	0	0	3	0	3	6	12
Nati morti	5	9	8	4	9	2	4
<b>ATTI TRASCRITTI, ANNOTAZIONI E COMUNICAZIONI</b>							
Trascrizione atti di nascita ricevuti da <b>altri comuni</b>	8	7	4	9	9	1	4
Trascrizione atti di nascita ricevuti dall' <b>estero</b>	75	120	101	118	146	196	160
Trascrizione sentenze di rettifiche / Annotazione di correzione errori materiali	8	15	15	26	16	27	67
Annotazione di esatta indicazione del nome (ex Art. 36, co. 1, D.P.R. n. 396/2000)	-	-	-	41	100	193	135
Trascrizioni sentenze di cambiamento di nome	4	3	2	1	3	3	0
Trascrizioni sentenze di attribuzione o cambiamento di cognome	0	1	4	0	1	4	4
Trascrizioni decreti di <b>adozione</b> nazionale o internazionale	3	2	2	9	6	7	9
Trascrizione decreti di <b>adozione</b> in casi particolari	0	0	0	0	0	0	2
Formazione atti di riconoscimento di figlio naturale	4	4	7	4	5	5	3
Trascrizione dichiarazioni giudiziali di paternità	0	2	0	0	0	0	0
<b>Comunicazioni di nascita ricevute dal Direttore Sanitario di centri di nascita</b>	<b>3</b>	<b>1</b>	<b>2</b>	<b>3</b>	<b>3</b>	<b>0</b>	<b>4</b>
<b>Comunicazioni nascite avvenute a Bassano d.G. iscritte in altri comuni (L. 127/97)</b>	<b>1112</b>	<b>1347</b>	<b>1475</b>	<b>1432</b>	<b>1559</b>	<b>1431</b>	<b>1282</b>

Nati vivi denunciati a Bassano del Grappa nel 2004 per tipologia di nascita e sesso				
Nati vivi denunciati a Bassano del Gr.	Maschi	Femmine	Totale	%
nati a Bassano del Grappa	184	192	376	82,1
nati in altro Comune	33	49	82	17,9
<b>Totale nati vivi</b>	<b>217</b>	<b>241</b>	<b>458</b>	<b>100,0</b>
di cui nati <b>naturali</b> o di <b>filiiazione ignota</b>	31	30	61	13,3
di cui nati da <b>almeno un genitore di cittadinanza straniera</b>	37	59	96	21,0

Annotazioni su atti di nascita relative alla capacità delle persone per tipologia ed anno			
Tipologia annotazione	2002	2003	2004
Interdizione/inabilitazione	16	9	12
Apertura tutela/curatela	18	15	14
Chiusura tutela/curatela	10	7	9
Altre (revoca interdizione, nomina tutore provvisorio, nomina amministratore di sostegno, ecc.)	2	2	3

## Decessi - Atti iscritti e trascritti nei registri di morte per tipologia ed anno

	1998	1999	2000	2001	2002	2003	2004
<b>MORTI ISCRITTE</b>	<b>988</b>	<b>913</b>	<b>877</b>	<b>865</b>	<b>917</b>	<b>937</b>	<b>871</b>
Avvenute nel primo anno di vita	3	4	1	0	2	1	0
Avvenute oltre il primo anno di vita	985	909	876	865	915	936	871
<b>ATTI TRASCritti</b>							
Trascrizione atti di morte ricevuti da <b>altri comuni</b>	38	44	53	42	20	27	32
Trascrizione atti di morte ricevuti dall' <b>estero</b>	16	22	33	26	24	29	16
Trascrizioni sentenze di rettifiche di atti di morte	1	4	1	2	0	0	0

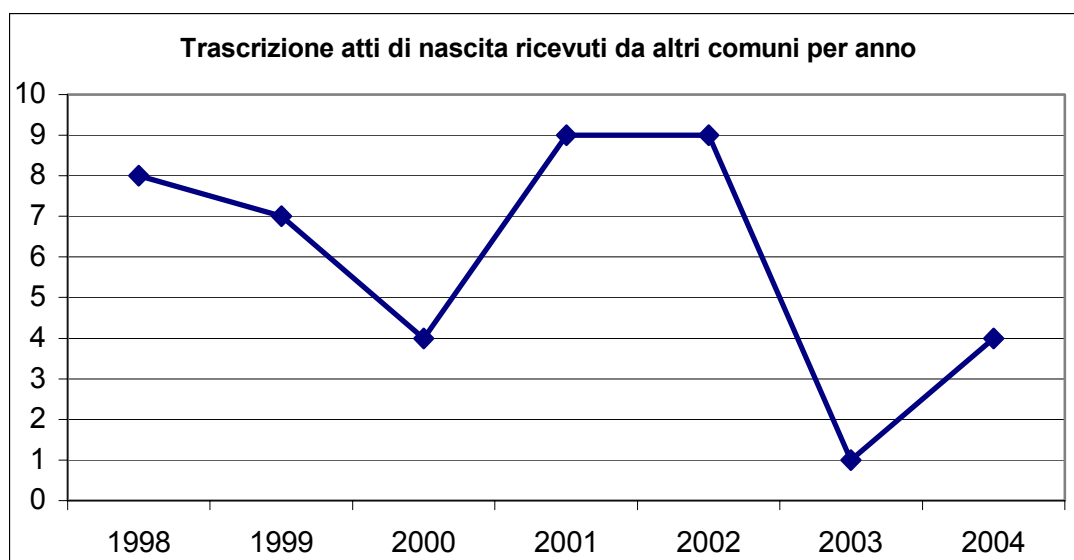
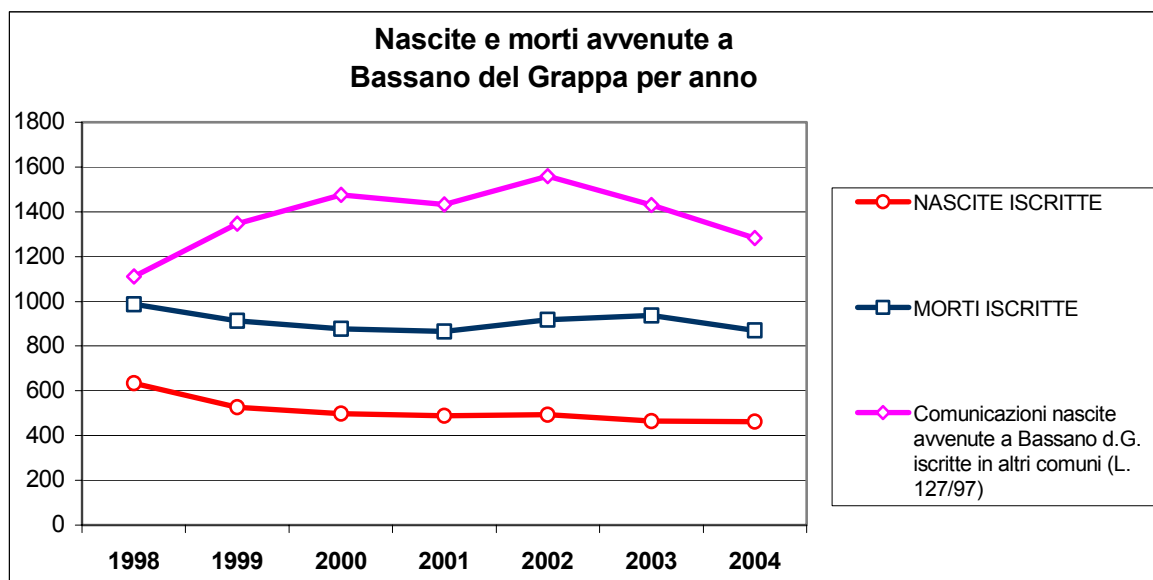

## Matrimoni - Atti iscritti e trascritti nei registri di matrimonio per tipologia ed anno

	1998	1999	2000	2001	2002	2003	2004
<b>Matrimoni celebrati a Bassano</b>	<b>215</b>	<b>184</b>	<b>213</b>	<b>177</b>	<b>168</b>	<b>175</b>	<b>148</b>
<b>Rito Religioso</b>	<b>165</b>	<b>143</b>	<b>147</b>	<b>130</b>	<b>114</b>	<b>113</b>	<b>84</b>
<i>Cattolico</i>	164	143	147	129	114	113	84
<i>Culti Ammessi</i>	1	0	0	1	0	0	0
<b>Rito Civile</b>	<b>50</b>	<b>41</b>	<b>66</b>	<b>47</b>	<b>54</b>	<b>62</b>	<b>64</b>
<b>ATTI TRASCRITTI E ANNOTAZIONI</b>							
Trascrizione atti di matrimonio <b>religioso</b> ricevuti da <b>altri comuni</b>	121	119	101	95	102	89	86
Trascrizione atti di matrimonio <b>civile</b> ricevuti da <b>altri comuni</b>	16	12	19	18	14	20	18
Trascrizione atti di matrimonio ricevuti dall' <b>estero</b>	41	44	48	42	75	86	68
Trascrizioni di sentenza di rettifica di atti di matrimonio	4	4	1	2	0	0	0
Convenzioni matrimoniali a seguito di atti pervenuti da notai	32	39	37	36	26	28	36
Annotazione omologa di <b>separazione consensuale</b>	46	57	60	46	70	55	52
Annotazione sentenza di <b>separazione</b> giudiziale passata in giudicato	3	4	4	2	4	3	1
Annotazione <b>ricorso per divorzio</b>	35	33	30	30	40	27	23
Annotazione sentenze di <b>divorzio</b>	33	54	41	43	34	38	33
Trascrizione sentenze straniere di <b>divorzio</b>	5	4	4	3	5	5	3
Trascrizione <b>riconciliazione</b> coniugi	-	-	-	0	0	2	1

<b>PUBBLICAZIONI DI MATRIMONIO</b>	1998	1999	2000	2001	2002	2003	2004(*)
<b>Pubblicazioni di matrimonio avvenute nel comune</b>	<b>214</b>	<b>201</b>	<b>221</b>	<b>210</b>	<b>185</b>	<b>180</b>	<b>159</b>
Trascrizione atti di pubblicazioni di matrimonio pervenuti da <b>altri comuni</b>	128	120	114	112	82	92	81
Trascrizione atti di pubblicazioni di matrimonio pervenuti dall' <b>estero</b>	5	6	6	2	2	2	2

(\*) N. 242 pubblicazioni di matrimonio complessive nel 2004. Ripartizione per tipologia stimata.

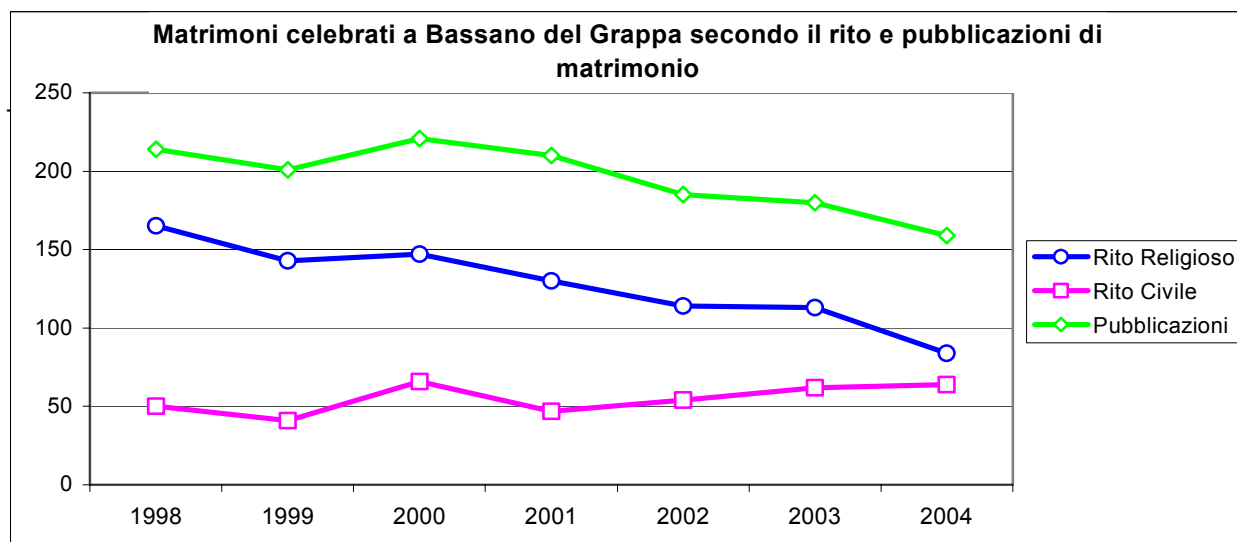

## Cittadinanza

Atti di cittadinanza	1998	1999	2000	2001	2002	2003	2004
Trascrizione decreto di concessione/ conferimento di cittadinanza <b>italiana</b>	8	19	8	5	8	17	18
Trascrizione atti di riacquisto di cittadinanza <b>italiana</b> pervenuti dall'estero	10	10	4	1	0	0	2
Trascrizione verbale di giuramento per concessione/conferimento cittadinanza italiana	8	16	8	4	7	17	12
Accertamento requisiti per riacquisto cittadinanza italiana effettuato dal console	10	10	4	1	0	0	2
Accertamento/attestazione requisiti per riacquisto cittadinanza italiana effettuato dal sindaco	13	3	0	4	1	13	6
Trascrizione dichiarazione di acquisto cittadinanza <b>straniera</b> ex art. 24 L.91/92	6	3	3	3	0	0	0
Trascrizione atti di naturalizzazione <b>straniera</b>	17	6	6	1	10	7	2
Altri atti	0	2	0	2	3	0	0

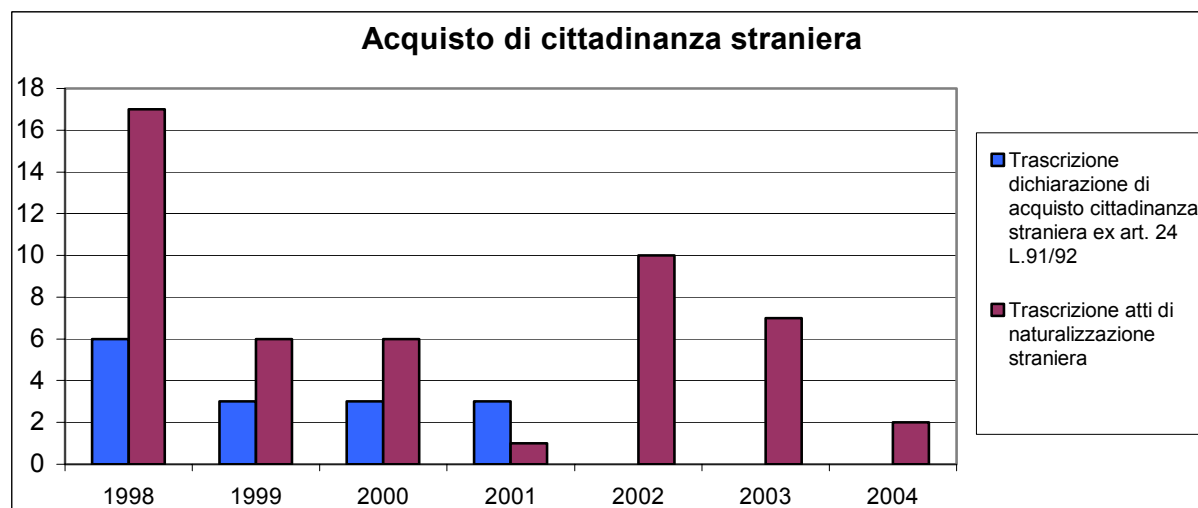
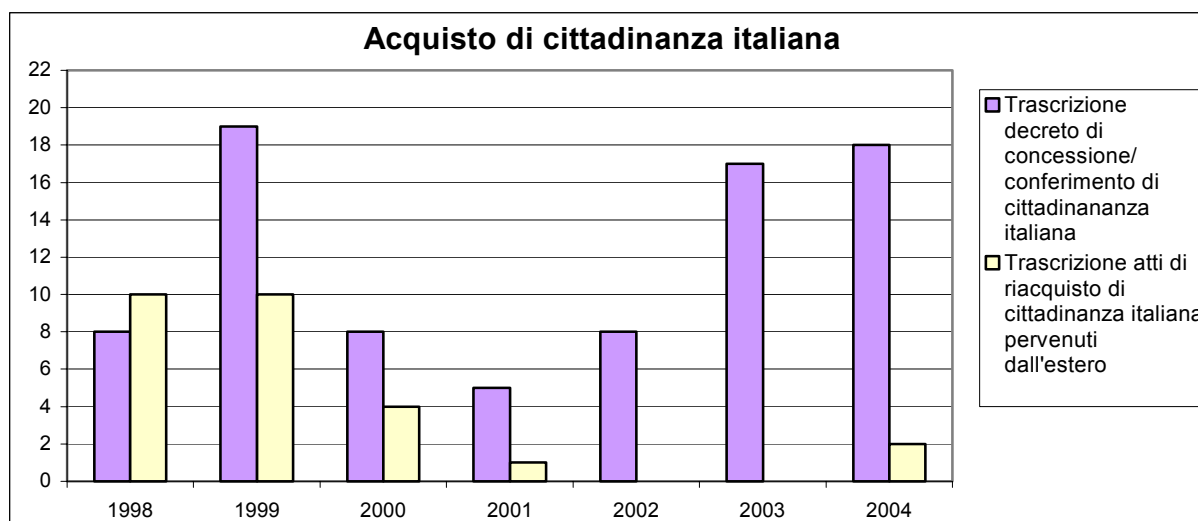

## CERTIFICATI DI STATO CIVILE

	1997	1998	1999	2000	2001	2002	2003	2004	Incremento dal 1997 al 2004
Certificati rilasciati allo sportello	6.776	5.999	4.021	3.898	3.406	3.369	4.358	5.323	-21,4%
Certificati rilasciati ad enti pubblici e privati via postale, fax, telematica (*)								1.283	

(\*) rilevati informaticamente a partire dal 2004.

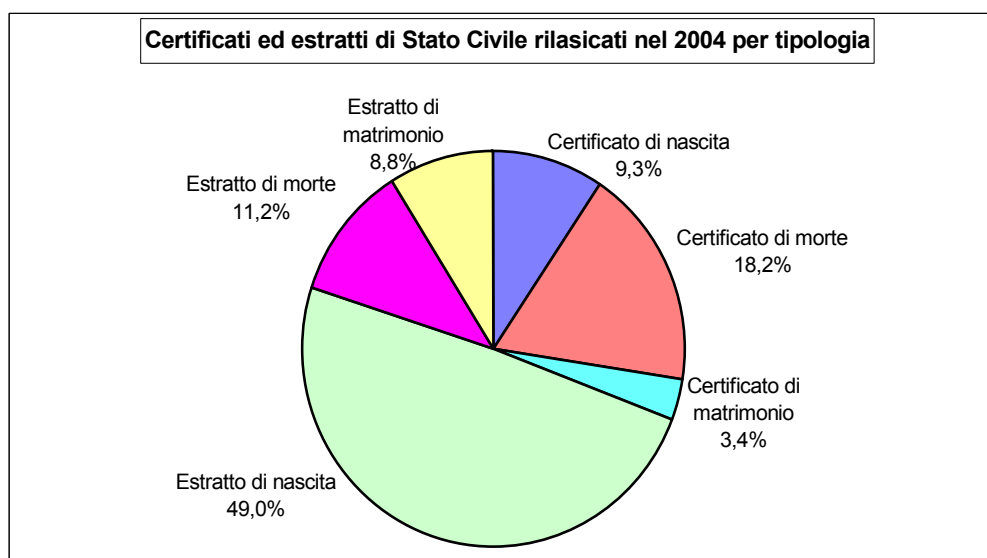
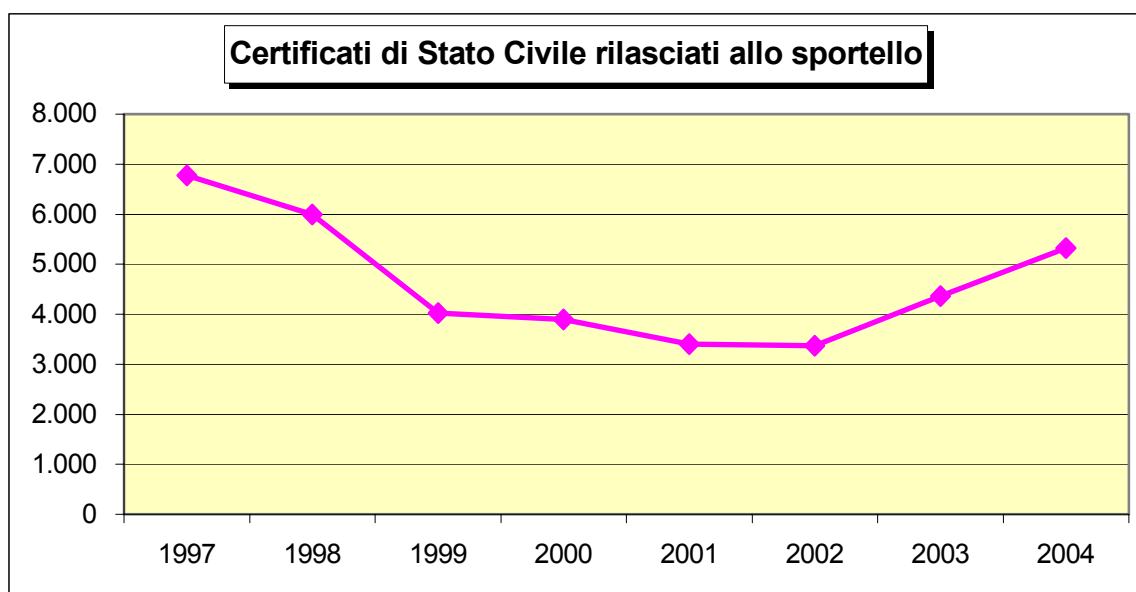

## POLIZIA MORTUARIA

### Distribuzione delle operazioni di polizia mortuaria per tipologia ed anno

<b>Trasporti Funebri</b>	<b>1999</b>	<b>2000</b>	<b>2001</b>	<b>2002</b>	<b>2003</b>	<b>2004</b>
Trasporto salme nel comune	302	278	264	280	257	266
Uscita salme per altri comuni	690	634	639	670	685	686
Entrata salme da altri comuni	73	80	58	45	37	47
<b>Totale trasporti funebri</b>	<b>1.065</b>	<b>992</b>	<b>961</b>	<b>995</b>	<b>979</b>	<b>999</b>

<b>Tumulazioni</b>	<b>1999</b>	<b>2000</b>	<b>2001</b>	<b>2002</b>	<b>2003</b>	<b>2004</b>
Tumulazioni in loculo	72	116	99	120	94	93
Tumulazioni in tomba di famiglia	114	93	67	78	69	69
Tumulazioni senza apertura	0	0	2	6	0	0
Tumulazioni resti mortali	19	53	115	82	168	96
<b>Totale tumulazioni</b>	<b>205</b>	<b>262</b>	<b>283</b>	<b>286</b>	<b>331</b>	<b>258</b>

<b>Inumazioni</b>	<b>1999</b>	<b>2000</b>	<b>2001</b>	<b>2002</b>	<b>2003</b>	<b>2004</b>
Inumazione residenti	229	187	162	182	161	159
Inumazione non residenti	4	7	11	12	7	11
<b>Totale inumazioni</b>	<b>233</b>	<b>194</b>	<b>173</b>	<b>194</b>	<b>168</b>	<b>170</b>

<b>Esumazioni</b>	<b>1999</b>	<b>2000</b>	<b>2001</b>	<b>2002</b>	<b>2003</b>	<b>2004</b>
Esumazioni ordinarie	4	3	80	16	104	35
Esumazioni straordinarie	0	1	4	1	4	4
<b>Totale esumazioni</b>	<b>4</b>	<b>4</b>	<b>84</b>	<b>17</b>	<b>108</b>	<b>39</b>

<b>Estumulazioni</b>	<b>1999</b>	<b>2000</b>	<b>2001</b>	<b>2002</b>	<b>2003</b>	<b>2004</b>
Estumulazioni da loculo	n.r.	10	9	19	8	1
Estumulazioni da tomba di famiglia	n.r.	66	20	69	50	39
<b>Totale Estumulazioni</b>	<b>74</b>	<b>76</b>	<b>29</b>	<b>88</b>	<b>58</b>	<b>40</b>

<b>Altre operazioni</b>	<b>1999</b>	<b>2000</b>	<b>2001</b>	<b>2002</b>	<b>2003</b>	<b>2004</b>
Cremazioni	24	36	41	52	39	55
Apertura tomba di famiglia	142	17	17	18	26	42
Raccolta resti mortali	13	3	81	24	90	47
Recupero salme su pubblica via o abitazioni private	n.r.	n.r.	9	4	7	6
Trasporto indigenti - fornitura cofani	n.r.	n.r.	2	2	1	1
Entrata salme per accertamenti	n.r.	n.r.	28	20	22	16
Accettazione obitorio Angarano	n.r.	n.r.	n.r.	8	8	4
Passaporti funerari	n.r.	n.r.	n.r.	4	3	5
Affidamento ceneri a familiari (da giugno 2004)						3

n.r. = dato non rilevato

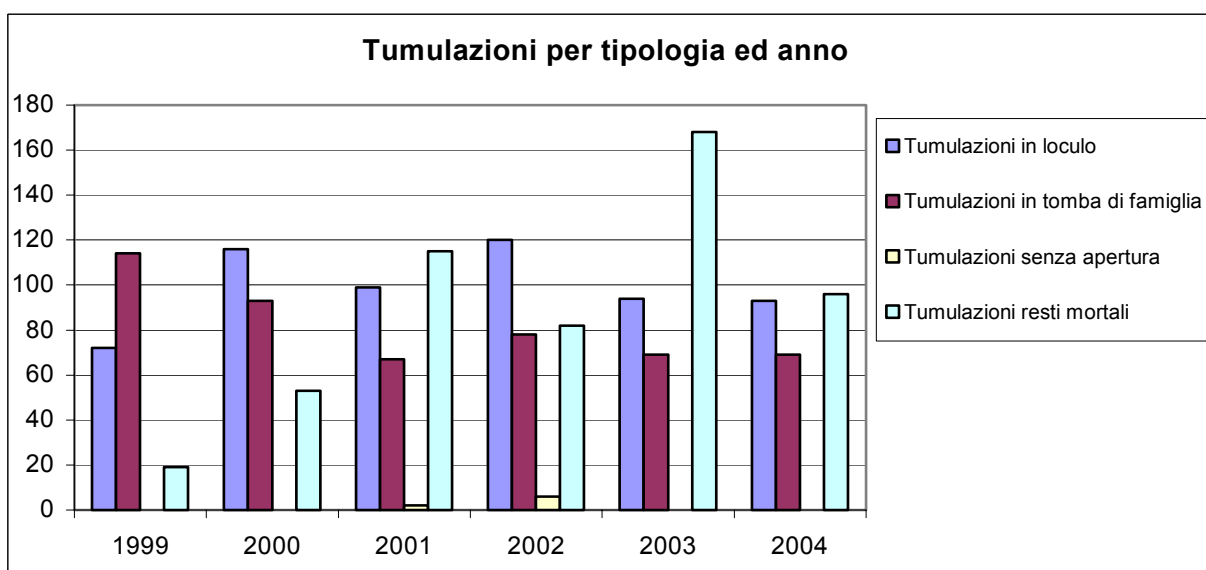
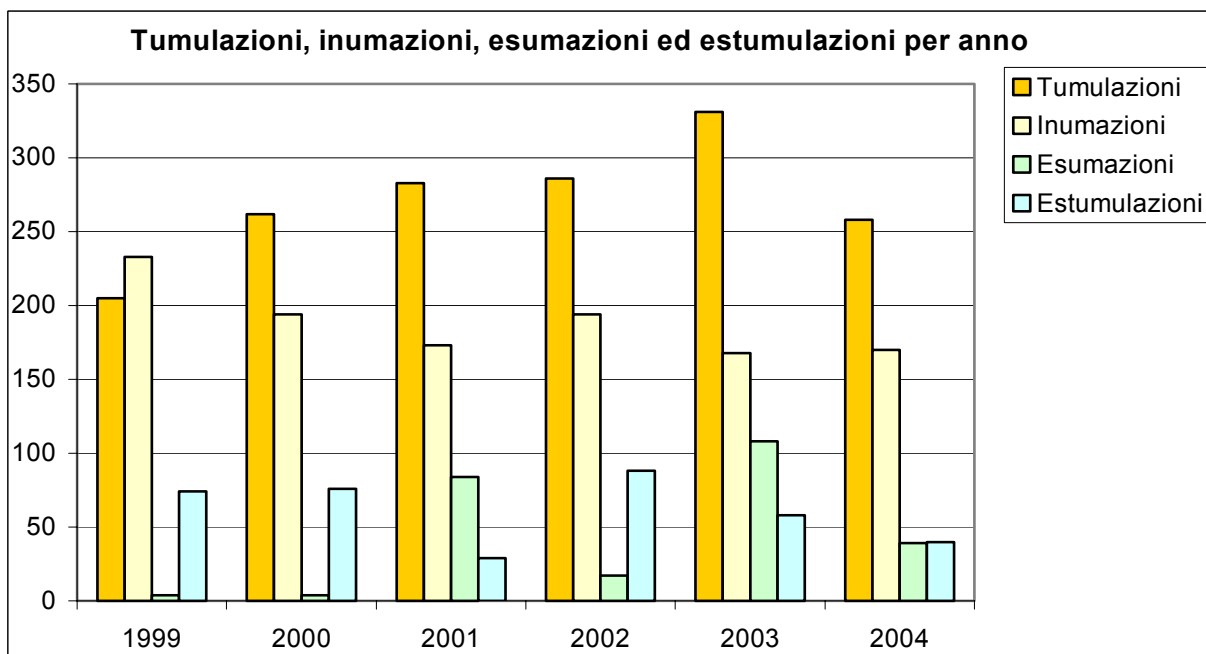
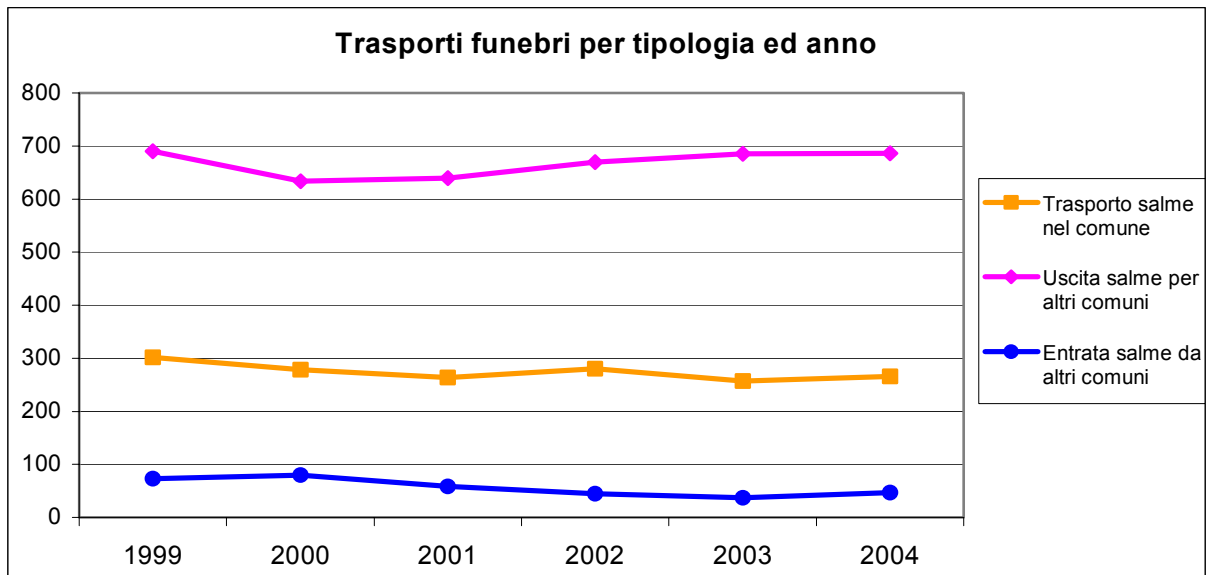



## CONCESSIONI CIMITERIALI

Distribuzione delle concessioni cimiteriali rilasciate per tipologia ed anno

Concessioni	1997	1998	1999	2000	2001	2002	2003	2004
Loculi	19	24	47	58	62	108	83	68
Celle Ossario	12	10	29	19	20	203	58	70
Tombe di famiglia / Aree	10	4	13	12	13	7	5	3
<b>TOTALE</b>	<b>41</b>	<b>38</b>	<b>89</b>	<b>89</b>	<b>95</b>	<b>318</b>	<b>146</b>	<b>141</b>

Distribuzione delle concessioni di loculi rilasciate per cimitero ed anno

Loculi	1997	1998	1999	2000	2001	2002	2003	2004
Cimitero SANTA CROCE	14	20	10	4	6	102	66	60
Cimitero ANGARANO	2	4	36	48	52	5	11	3
Cimitero CAMPESE	3	0	1	0	0	0	0	0
Cimitero VALROVINA	0	0	0	6	4	1	6	5

Distribuzione delle concessioni di celle ossario rilasciate per cimitero ed anno

Celle Ossario	1997	1998	1999	2000	2001	2002	2003	2004
Cimitero SANTA CROCE	0	6	11	0	3	186	39	40
Cimitero ANGARANO	1	2	9	16	17	14	16	15
Cimitero CAMPESE	5	1	2	0	0	1	0	15
Cimitero VALROVINA	6	1	7	3	0	2	3	0

Distribuzione delle concessioni di tombe di famiglia e aree cimiteriali rilasciate per cimitero ed anno

Tombe di famiglia / Aree	1997	1998	1999	2000	2001	2002	2003	2004
Cimitero SANTA CROCE	9	3	7	8	12	6	4	3
Cimitero ANGARANO	1	1	6	4	1	1	0	0
Cimitero CAMPESE	0	0	0	0	0	0	1	0
Cimitero VALROVINA	0	0	0	0	0	0	0	0

Distribuzione delle decadenze di concessioni cimiteriali per cimitero, tipologia di concessione ed anno

DECADENZA CONCESSIONI CIMITERIALI	2003				2004			
	Loculi	Celle ossario	Tombe	Totale	Loculi	Celle ossario	Tombe	Totale
Cimitero SANTA CROCE	4	5	0	9	1	1	0	2
Cimitero ANGARANO	5	0	0	5	2	0	0	2
Cimitero CAMPESE	0	0	0	0	0	0	0	0
Cimitero VALROVINA	0	0	0	0	0	0	0	0
<b>TOTALE</b>	<b>9</b>	<b>5</b>	<b>0</b>	<b>14</b>	<b>3</b>	<b>1</b>	<b>0</b>	<b>4</b>

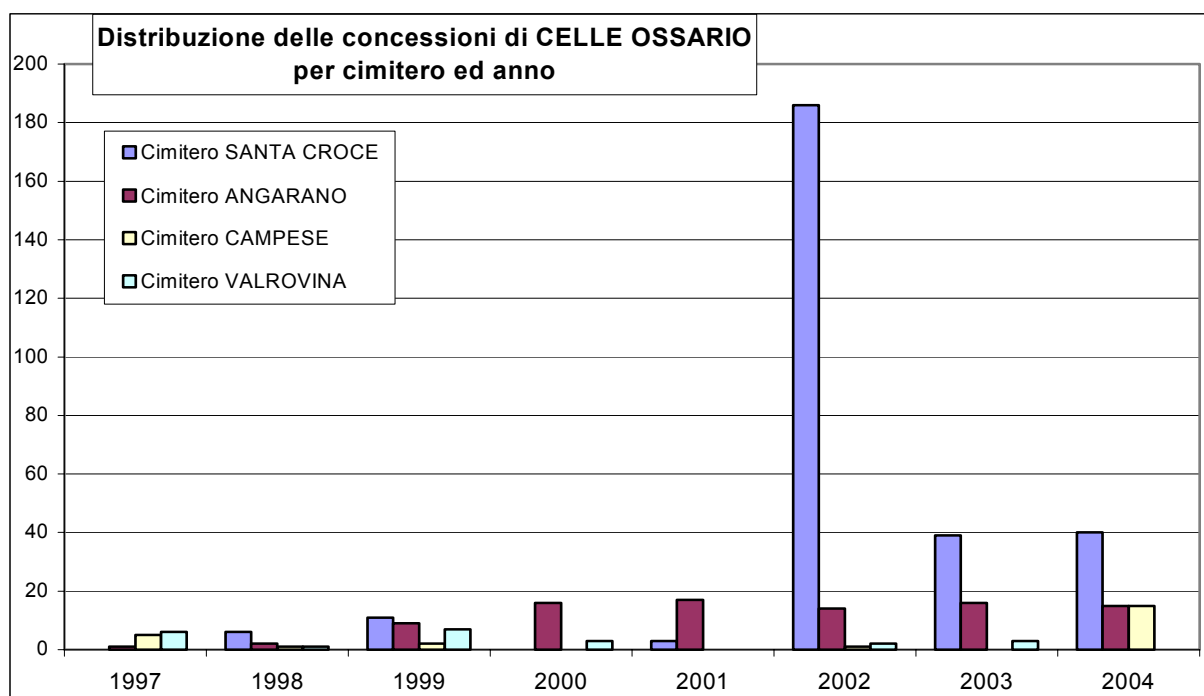
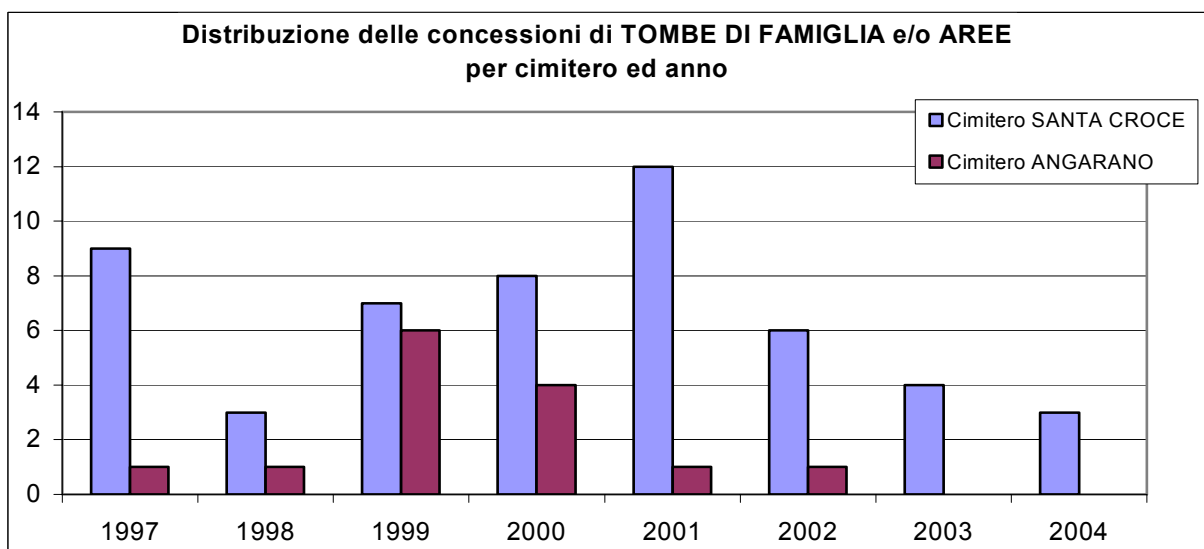
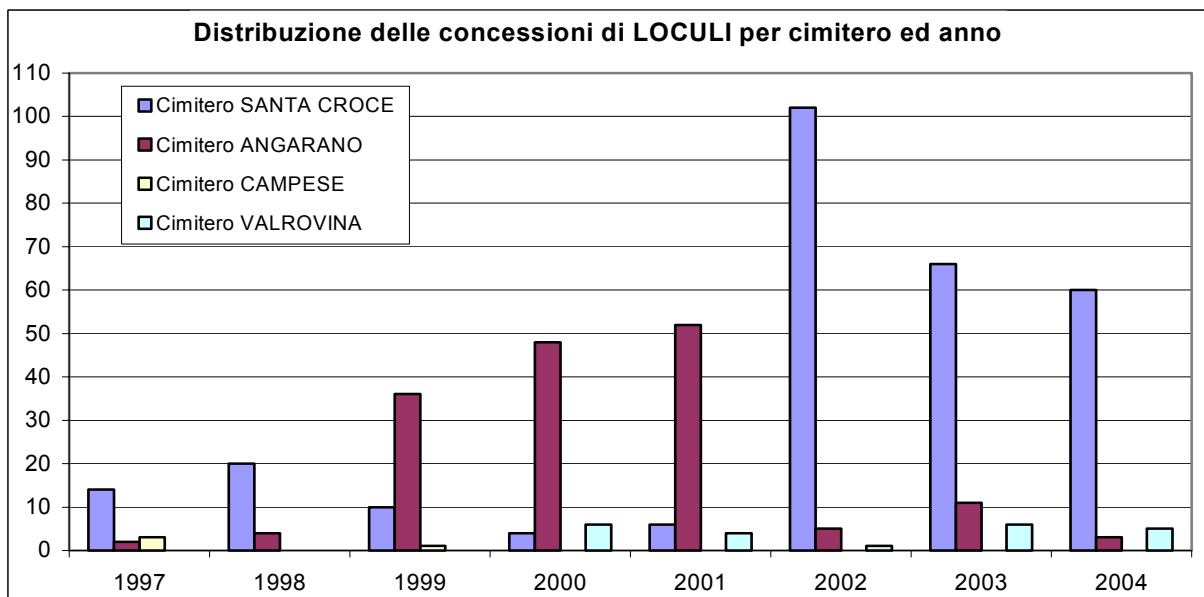

## **UFFICIO ELETTORALE**

## ELETTORALE

*Elettori iscritti nelle liste elettorali di Bassano del Grappa per sesso ed anno*

ELETTORI	1998	1999	2000	2001	2002	2003	2004
Maschi	16.043	16.111	16.073	16.121	16.161	16.292	16.320
Femmine	18.235	18.275	18.227	18.287	18.372	18.425	18.413
<b>Totale</b>	<b>34.278</b>	<b>34.386</b>	<b>34.300</b>	<b>34.408</b>	<b>34.533</b>	<b>34.717</b>	<b>34.733</b>

*Variazioni alle liste elettorali di Bassano del Grappa per tipologia, sesso ed anno*

Anno 2004		Cancellazioni			Iscrizioni		
Revisione	Periodo	M	F	Totale	M	F	Totale
Dinamica ordinaria	gennaio	295	331	626	204	245	449
Dinamica straordinaria	1° semestre	215	261	476	150	166	316
1^ Semestrale	aprile - giugno	1	0	1	96	98	194
Dinamica ordinaria	luglio	102	100	202	102	103	205
Dinamica straordinaria	2° semestre	0	0	0	4	1	5
2^ Semestrale	ottobre - dicembre	2	2	4	87	69	156
<b>Totale</b>		<b>615</b>	<b>694</b>	<b>1.309</b>	<b>643</b>	<b>682</b>	<b>1.325</b>

Cambi di via		2003			2004		
Revisione	Periodo	M	F	Totale	M	F	Totale
Dinamica ordinaria	gennaio	188	218	406	173	205	378
Dinamica straordinaria	1° semestre	108	120	228	76	79	155
Dinamica ordinaria	luglio	81	79	160	108	102	210
Dinamica straordinaria	2° semestre	0	0	0	0	0	0
<b>Totale</b>		<b>377</b>	<b>417</b>	<b>794</b>	<b>357</b>	<b>386</b>	<b>743</b>

*Variazioni alle liste elettorali aggiunte di Bassano del Grappa nel 2004*

Liste elettorali aggiunte	Situazione iniziale		Cancellazioni		Iscrizioni		Situazione finale - 2004		
	M	F	M	F	M	F	M	F	Totale
Trento	10	1	8	1	3	4	5	4	9
Bolzano	4	6	2	2	0	0	2	4	6
Cittadini U.E.	4	6	0	1	2	5	6	10	16
Parlamento Europeo	2	1	0	0	2	6	4	7	11
Valle d'Aosta	0	0	0	0	0	0	0	0	0

*Consultazioni elettorali per tipologia ed anno*

Consultazioni	1998	1999	2000	2001	2002	2003	2004
Europee		X					X
Politiche				X			
Amministrative Regionali			X				
Amministrative Provinciali					X		
Amministrative Comunali		X					X
Referendum Abrogativo		X	X			X	
Referendum Confermativo				X			
Referendum Regionale					X		

## COMMISSIONI ELETTORALI

*Numero sedute delle Commissioni Elettorali per anno*

Tipo di commissione	1999	2000	2001	2002	2003	2004
Commissione Elettorale Comunale	19	22	20	20	22	16
Commissione Elettorale Circondariale	17	40	31	28	21	26
Sottocommissione Elettorale Circondariale	15	28	27	23	21	24
<b>Totale sedute</b>	<b>51</b>	<b>90</b>	<b>78</b>	<b>71</b>	<b>64</b>	<b>66</b>

*Riunioni della Commissione Elettorale Comunale di Bassano del Grappa per tipologia*

Commissione Elettorale Comunale	2001	2002	2003	2004
Ordinarie	8	8	7	9
Straordinarie	12	12	15	7
<b>Totale</b>	<b>20</b>	<b>20</b>	<b>22</b>	<b>16</b>

*Verbali redatti dalle Commissioni Elettorali*

Tipo di commissione	2001	2002	2003	2004
Commissione Elettorale Comunale	40	36	37	37
Commissione Elettorale Circondariale	132	118	110	126
Sottocommissione Elettorale Circondariale	443	386	344	386
<b>Totale verbali</b>	<b>615</b>	<b>540</b>	<b>491</b>	<b>549</b>

## TESSERE ELETTORALI

*Rilascio di tessere elettorali, attestati sostitutivi e tagliandi di aggiornamento della tessera*

Tipologia	2004
Nuove tessere elettorali	1.325
Duplicati tessera elettorale	1.292
Attestati sostitutivi (art. 7 DPR 08/09/2000, n. 299)	34
Tagliandi adesivi di convalida della tessera per aggiornamento dati	6.033

## ALBI

*Iscritti agli albi e variazioni effettuate nell'anno 2004*

Albo	Cancellazioni			Iscrizioni			Iscritti - Anno 2004		
	M	F	TOT	M	F	TOT	M	F	TOT
Presidenti di Seggio	8	4	12	10	18	28	231	115	346
Scrutatori	12	25	37	13	13	26	433	509	942
Giudici Popolari Corte di Assise <sup>(1)</sup>	0	0	0	0	0	0	185	131	316
Giudici Popolari Corte di Assise di Appello <sup>(1)</sup>	0	0	0	0	0	0	179	124	303

<sup>(1)</sup> L'aggiornamento degli albi dei Giudici Popolari è effettuato negli anni dispari (L. 10/04/1951, n. 287)

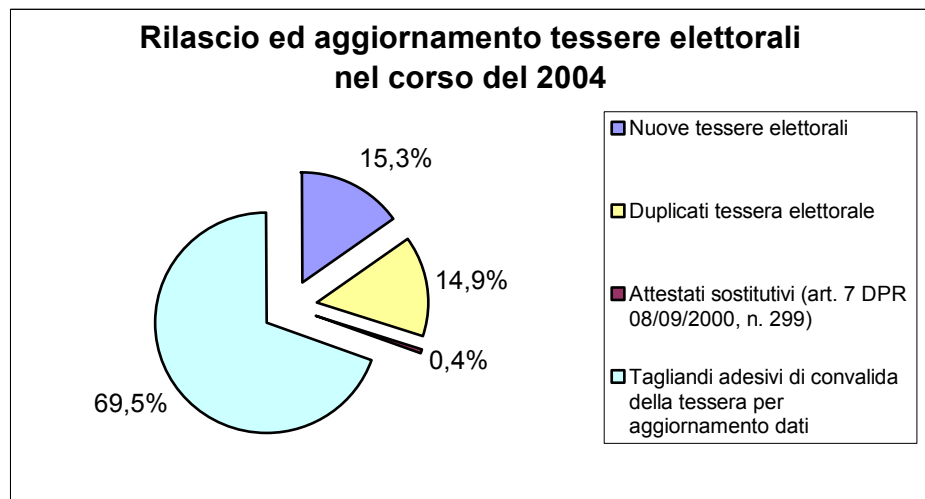
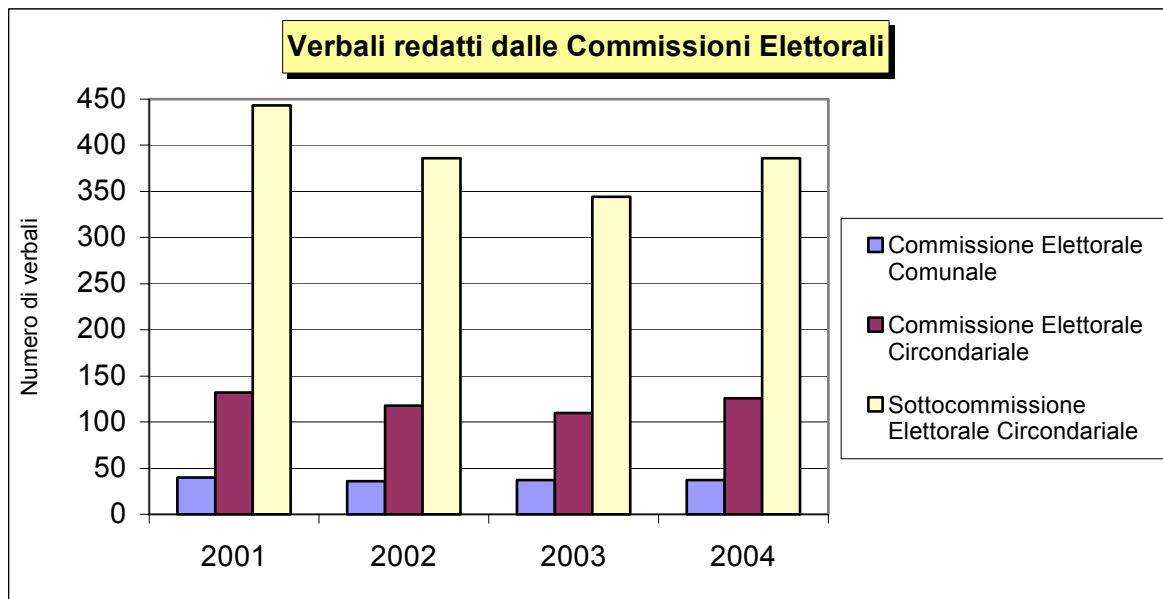
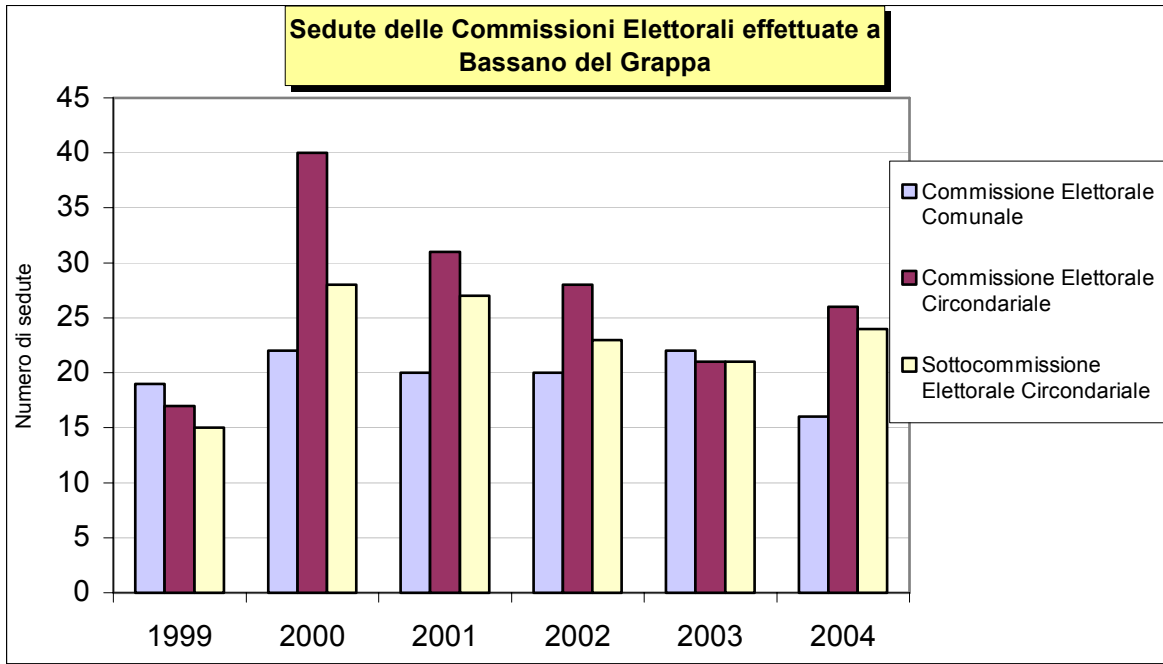

*Elettori iscritti nelle liste elettorali dei Comuni del Circondario di Bassano del Grappa per anno*

<b>Anno</b>	<b>1995</b>	<b>1996</b>	<b>1997</b>	<b>1998</b>	<b>1999</b>	<b>2000</b>	<b>2001</b>	<b>2002</b>	<b>2003</b>	<b>2004</b>
<b>COMUNE</b>										
BASSANO DEL GRAPPA	33.653	33.952	33.854	34.278	34.386	34.300	34.408	34.533	34.717	34.733
ASIAGO	5.782	5.810	5.837	5.901	5.930	5.860	5.861	5.847	5.851	5.925
CAMPOLONGO S/BR	709	723	713	721	730	745	734	749	765	782
CARTIGLIANO	2.784	2.831	2.811	2.820	2.858	2.867	2.885	2.881	2.893	2.897
CASSOLA	9.358	9.453	9.591	9.669	9.758	9.865	9.970	10.004	10.246	10.390
CISMON DEL GRAPPA	1.114	1.128	1.143	1.135	1.124	1.110	1.116	1.102	1.187	1.221
CONCO	2.255	2.082	2.077	2.121	2.135	2.110	2.118	2.169	2.215	2.223
ENEGO	2.458	2.471	2.433	2.442	2.433	2.385	2.429	2.457	2.532	2.585
FOZA	763	758	749	751	771	751	756	754	746	742
GALLIO	2.064	2.683	2.065	2.069	2.161	2.151	2.167	2.148	2.263	2.307
LUSIANA	2.704	2.709	2.688	2.673	2.697	2.623	2.600	2.582	2.619	2.646
MAROSTICA	11.035	11.036	11.085	11.150	11.200	11.066	11.111	11.114	11.294	11.440
MASON VICENTINO	2.480	2.501	2.519	2.560	2.575	2.579	2.587	2.595	2.623	2.766
MOLVENA	1.976	2.004	2.021	2.047	2.053	2.077	2.092	2.125	2.158	2.203
MUSSOLENTE	5.115	5.190	5.238	5.302	5.388	5.400	5.483	5.552	5.725	5.820
NOVE	3.964	4.003	4.040	4.039	4.055	4.030	4.033	4.050	4.025	4.050
PIANEZZE	1.509	1.506	1.491	1.500	1.527	1.526	1.552	1.573	1.592	1.653
POVE DEL GRAPPA	2.276	2.319	2.332	2.366	2.364	2.407	2.422	2.444	2.494	2.504
POZZOLEONE	1.924	1.951	1.970	1.990	2.007	2.018	2.062	2.074	2.109	2.099
ROANA	3.446	3.459	3.491	3.528	3.528	3.541	3.574	3.672	3.819	3.895
ROMANO D'EZZELINO	10.818	10.931	11.017	11.166	11.331	11.265	11.343	11.449	11.503	11.587
ROSÀ	10.339	10.367	10.312	10.435	10.545	10.432	10.492	10.536	10.707	10.888
ROSSANO VENETO	5.577	5.606	5.610	5.608	5.673	5.679	5.728	5.779	5.837	5.911
ROTZO	553	553	542	539	548	541	544	542	565	616
SALCEDO	890	886	909	923	912	902	894	887	886	935
SAN NAZARIO	1.763	1.756	1.753	1.754	1.841	1.820	1.832	1.817	1.809	1.946
SCHIAVON	1.879	1.885	1.871	1.847	1.938	1.953	1.950	1.946	2.016	2.075
SOLAGNA	1.418	1.435	1.446	1.415	1.442	1.457	1.471	1.475	1.548	1.565
TEZZE SUL BRENTA	7.874	7.971	8.048	8.167	8.272	8.323	8.402	8.454	8.619	8.754
VALDASTICO	1.790	1.783	1.791	1.785	1.785	1.740	1.806	1.817	1.854	1.861
VALSTAGNA	1.970	1.963	1.978	1.974	1.998	2.003	2.039	2.049	2.131	2.147

### Elettori del Comune di Bassano del Grappa al 31 Dicembre di ogni anno

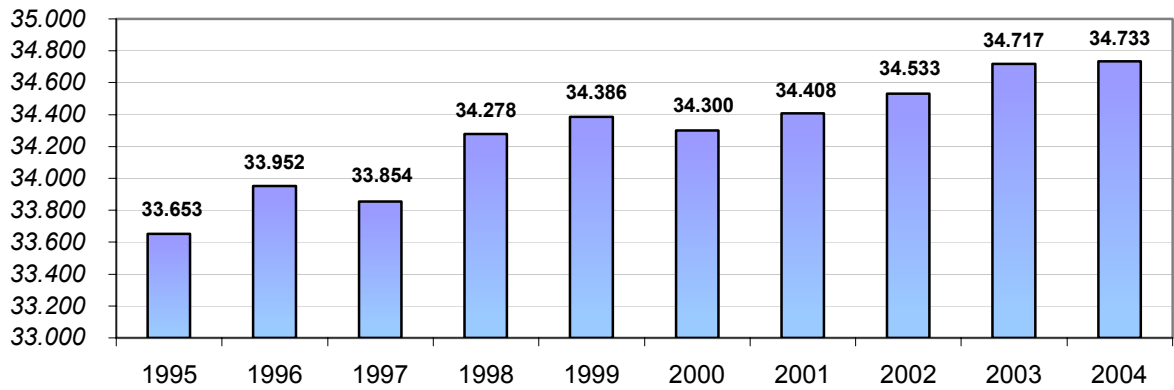

### Elettori dei Comuni del Circondario di Bassano del Grappa al 31/12/2004

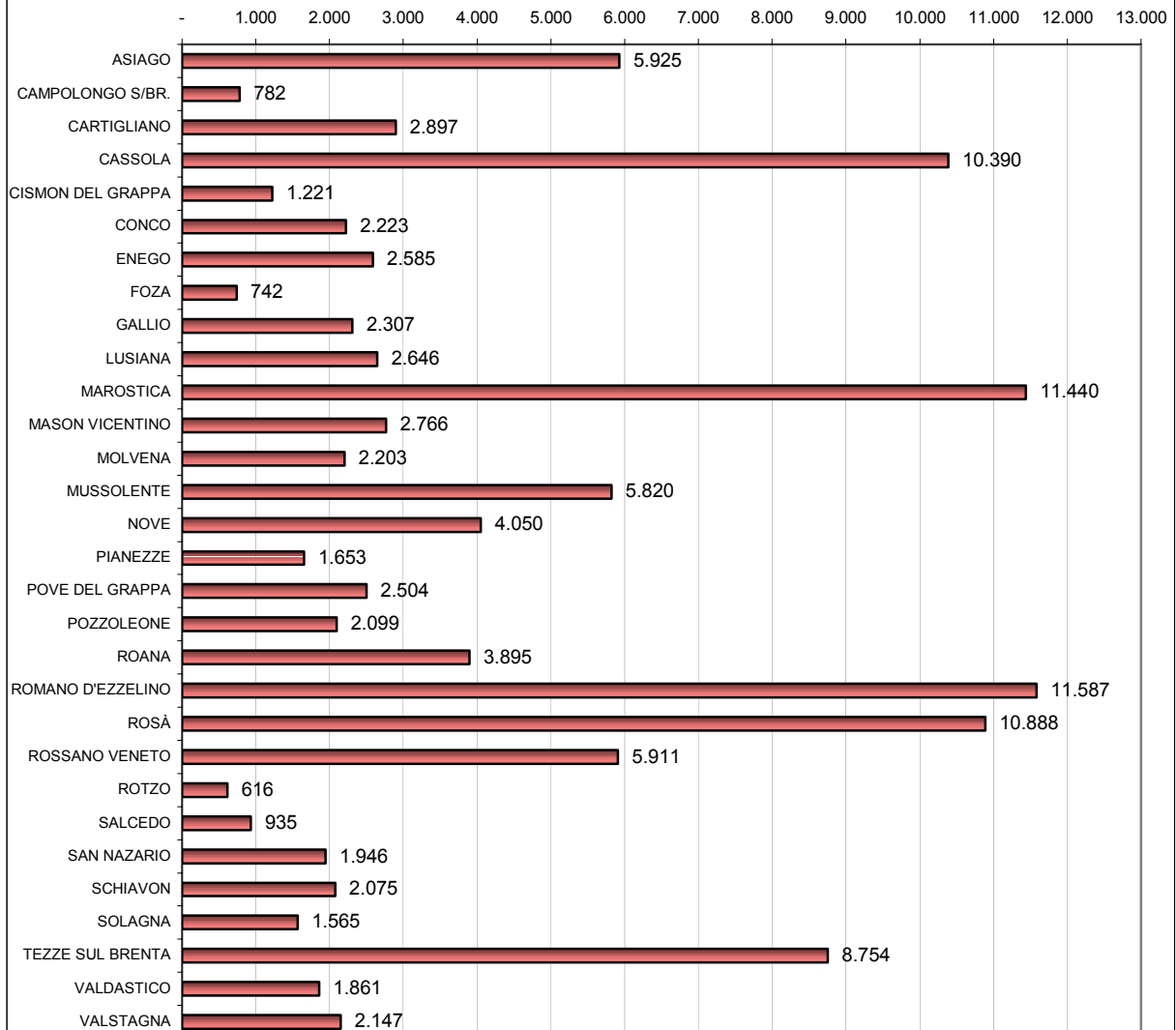



## **UFFICIO LEVA MILITARE - PENSIONI**

## UFFICIO LEVA MILITARE

<b>Pratiche relative alle classi di leva 1983-1987</b>	<b>2000</b>	<b>2001</b>	<b>2002</b>	<b>2003</b>	<b>2004</b>
<b>Classe di leva</b>	<b>1983</b>	<b>1984</b>	<b>1985</b>	<b>1986</b>	<b>1987</b>
Iscritti alle liste di leva del Comune di Bassano del Grappa	182	198	183	188	210
Mod. 87 per nati nel Comune	392	336	352	344	323
Mod. 87 per residenti nati fuori comune	60	86	73	67	91
Deceduti in lista di leva	6	4	7	4	1
Mod.DP/0 519 schede personali (dalla classe 1986 si preparano solo per regolarizzazione acquisto cittadinanza Italiani)	182	198	183	37	47

Mod.87 = comunicazioni cancellazione/iscrizione ai Comuni per la formazione della lista di leva

Mod.DP/0 519 = schede personali per Distretto Militare

<b>Pratiche di leva e ruoli matricolari per anno</b>	<b>2000</b>	<b>2001</b>	<b>2002</b>	<b>2003</b>	<b>2004</b>
Archivio liste di leva nominativi	22.168	22.266	22.449	22.637	22.847
Archivio ruoli matricolari (nominativi)	25.710	25.894	26.076	26.264	26.558
Iscrizioni nei ruoli matricolari (immigrazioni)	157	169	154	152	143
Cancellazioni dai ruoli matricolari (emigrazioni)	217	210	197	300	256
Mod.84 comunicazioni ai Comuni ruoli matricolari	374	379	351	452	399
Pratiche per benefici di leva (dispensa)	50	40	45	40	35
Rilascio certificati esito di leva/iscrizione ai ruoli matricolari	30	20	25	17	10
Consegna foglio di congedo illimitato	90	95	97	55	100
Consegna Mod.DP/0507 (congedo provvisorio)	120	99	50	6	20

<b>Precettazioni per anno *</b>	<b>2000</b>	<b>2001</b>	<b>2002</b>	<b>2003</b>	<b>2004</b>
<b>Classe di leva</b>	<b>1982</b>	<b>1983</b>	<b>1984</b>	<b>1985</b>	<b>1985 e aggiunti</b>
Precettazione 1982/1983/1984/1985 e aggiunti	258	246	253	228	180

<b>Pratiche relative alle classi di leva parificate</b>				
<b>Classe di leva</b>	<b>1981</b>	<b>1982</b>	<b>1983</b>	<b>1984</b>
Parifica classi 1983 e precedenti	271	249	257	316
Iscritti ruolo matricolare classi di leva parificate (classe 1984 e precedenti)	219	184	182	195
Cancellazione note di renitenza	7	7	5	8

### **Iscritti alle liste di Leva per tipologia**

### **Classi di leva chiuse parificate**

<b>Classe di leva</b>	<b>1981</b>	<b>1982</b>	<b>1983</b>	<b>1984</b>
Lavoratori e giovani che non beneficiano del ritardo per studio	78	52	54	61
Studenti	133	120	119	132
Stranieri (iscritti e cancellati)	1	2	4	3
Iscritti all'A.I.R.E. e altri residenti all'estero	7	10	5	8
<b>Totale iscritti</b>	<b>219</b>	<b>184</b>	<b>182</b>	<b>204</b>

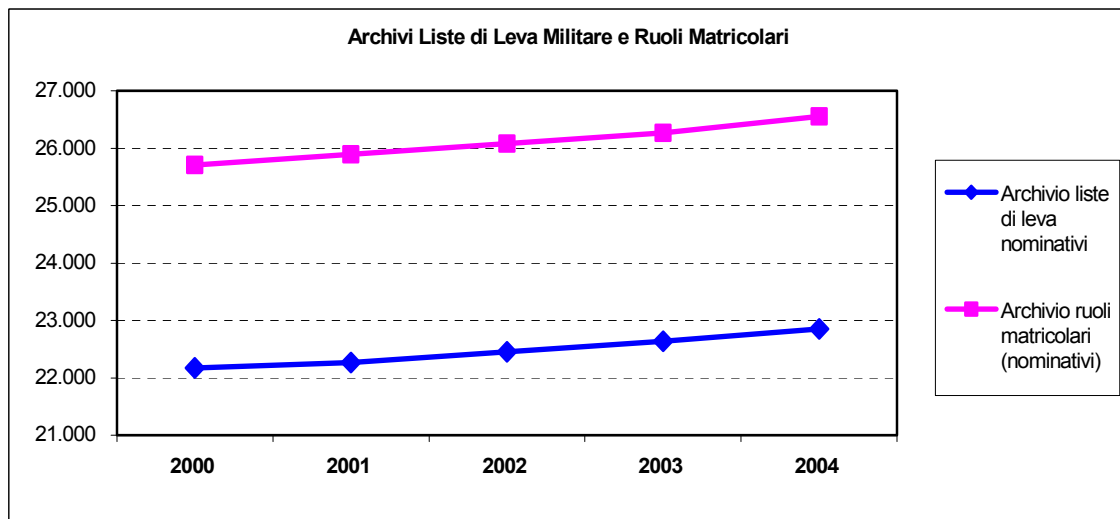
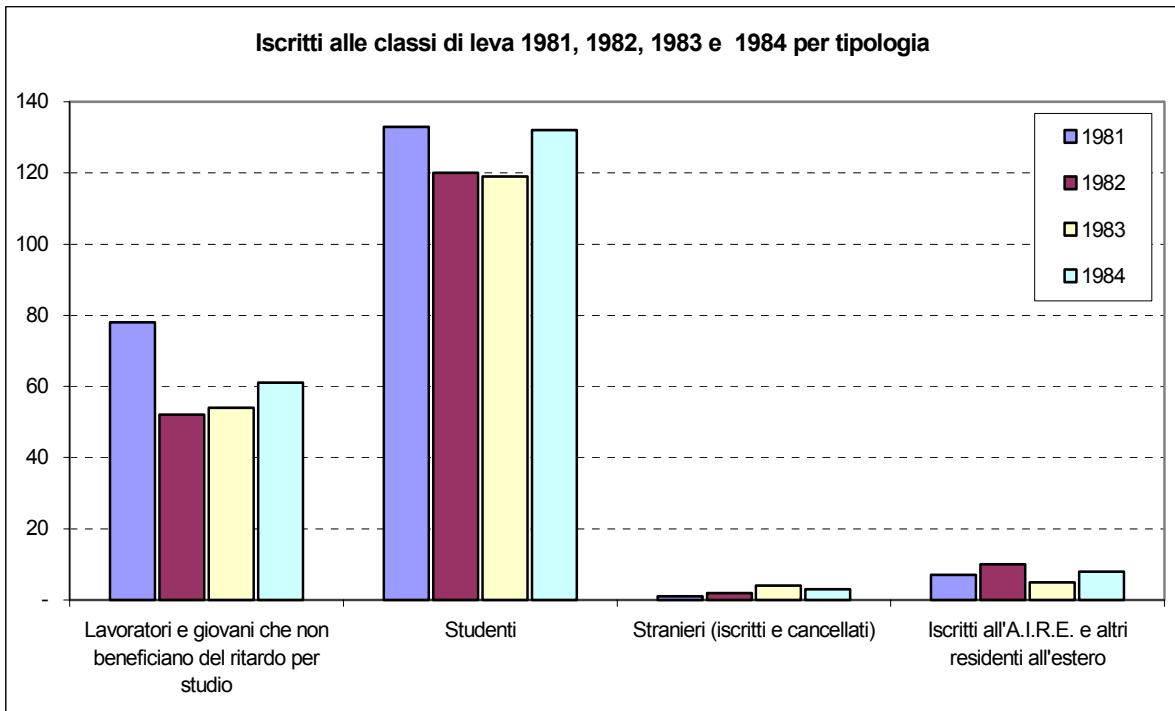

\* A seguito dell'entrata in vigore della Legge 23/08/2004, n. 226 "Sospensione anticipata del servizio obbligatorio di leva e disciplina dei volontari di truppa in ferma prefissata, nonché delega al Governo per il conseguente coordinamento con la normativa di settore" è stata fissata, con Decreto Ministeriale del 20/09/2004, l'ultima chiamata a visita di leva obbligatoria al 30 settembre 2004.

Dal 1/10/04 al 31/12/04 sono state effettuate visite di leva su base esclusivamente volontaria o per gli interessati a definire o modificare il profilo sanitario (rivedibili, temporaneamente non idonei, nuovi accertamenti sanitari, etc...) ovvero per i renitenti che intendevano regolarizzare la propria posizione ai fini dell'eventuale cancellazione della nota di renitenza.

Si prosegue, comunque, alla formazione delle liste di leva militari successive alla classe 1985 (ultima classe precettata) e agli adempimenti connessi, alla tenuta ed aggiornamento dei ruoli matricolari e comunicazioni delle variazioni al Distretto Militare e ai comuni interessati, al rilascio certificazioni e/o attestazioni (foglio di congedo, ecc.) ai richiedenti, alle informazioni e comunicazioni delle notizie sul servizio militare e civile.

## UFFICIO PENSIONI

Pratiche di pensioni per anno	1999	2000	2001	2002	2003	2004
Pratiche di pensione I.N.P.D.A.P.	450	400	405	370	116	191
Predisposizione libretti Tesoro	34	30	20	20	35	30
Compilazione schede Tesoro - INPDAP - INPS*	575	500	505	450	100	135
Schede pensionati (eliminati-morte)	380	375	373	420	335	344
Archivio schede pensionati residenti	13.500	13.655	13.787	13.837	13.602	13.258
Archivio schede pensionati eliminati	16.401	16.776	17.149	17.569	17.904	18.248
Altra corrispondenza pratiche pensioni	70	65	67	80	15	19

\* Cessate le comunicazioni con l'INPS

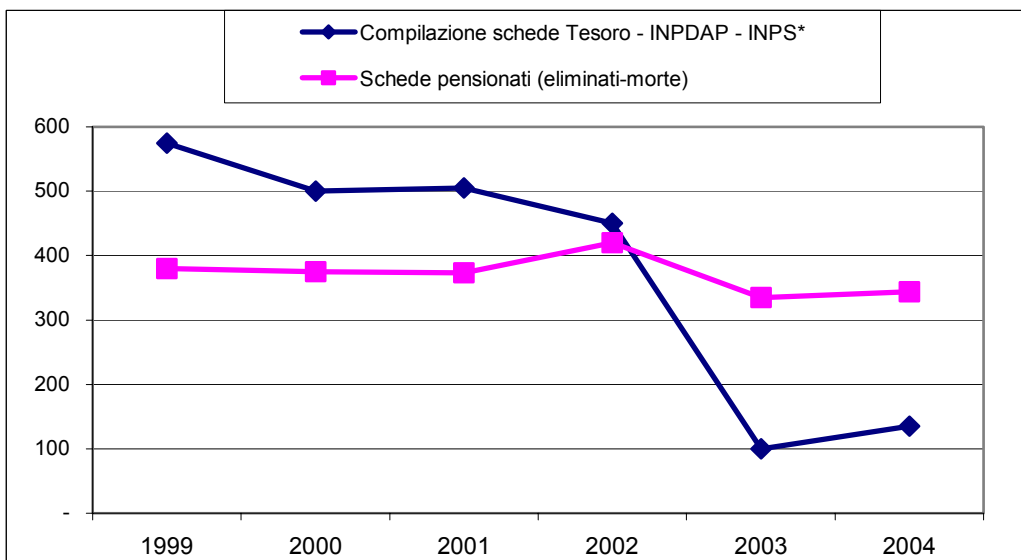
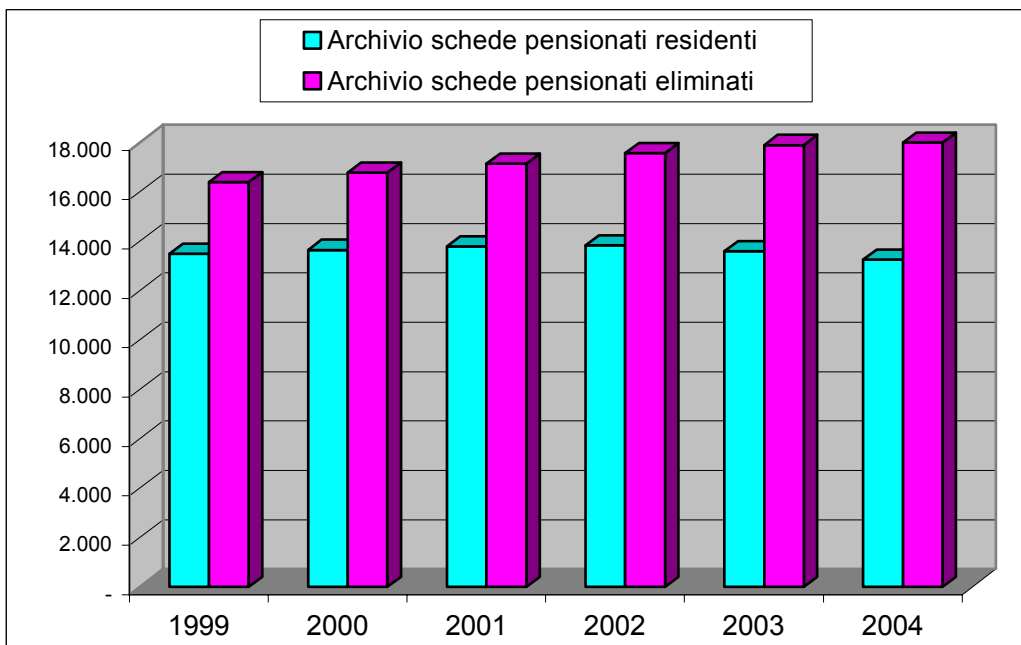

## BUONO NASCITA SECONDO FIGLIO

(ex art. 21 DL n. 269/03 convertito in L. n. 326/03 e DM 28/11/03)

Domande per buono nascita - Anno 2004	Numero domande	%
Domande accolte	185	97,4
Domande non accolte	5	2,6
<b>Totale domande</b>	<b>190</b>	<b>100,0</b>
Determine dirigenziali effettuate	19	

Assegni concessi nel 2004	Numero concessioni	%
Assegni concessi per nascita 2° o ulteriore figlio	183	97,3
Assegni concessi per adozione	5	2,7
<b>Totale assegni concessi</b>	<b>188</b>	<b>100,0</b>
Assegni concessi a gemelli	6	3,2
Assegni concessi a italiani figli di donna cittadina UE	4	2,1

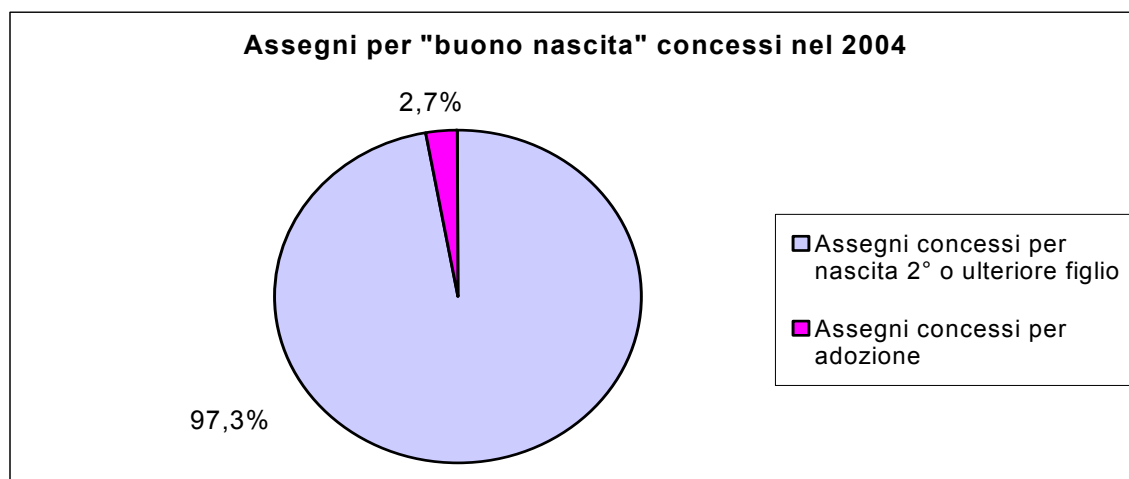

## **UNITÀ TOPOGRAFICA ED ECOGRAFICA**

## UNITA' TOPOGRAFICA ED ECOGRAFICA

(da ottobre 2004)

### NUMERI CIVICI

**Numeri civici caricati nello stradario anagrafico a seguito del rilascio abitabilità nel 2004**

Numeri civici assegnati	20
Numeri civici confermati	68
Numeri civici assegnati/confermati	16
<b>Totale civici caricati</b>	<b>104</b>

<b>Numeri civici presenti nello stradario dell'Anagrafe di Bassano del grappa</b>	<b>18.240</b>
---	---------------

### VIE

**Ridenominazione aree di circolazione effettuate nel 2004 per tipologia**

Ridenominazione tratto di via	1
Intitolazione nuova area di circolazione	1
<b>Totale denominazioni vie</b>	<b>2</b>

**Aree di circolazione presenti a Bassano del Grappa per tipologia**

Aree di circolazione	n.	%
Contrà	38	6,1
Largo	3	0,5
Piazza	12	1,9
Piazzale	4	0,6
Piazzetta	2	0,3
Quartiere	3	0,5
Salita	2	0,3
Strada	24	3,8
Via	483	77,4
Viale	15	2,4
Vicolo	31	5,0
Altro	7	1,1
<b>Totale aree di circolazione</b>	<b>624</b>	<b>100,0</b>

## **UFFICIO STATISTICA DEMOGRAFICA E CENSIMENTI**



## UFFICIO STATISTICA

<b>Trasmissione modelli sul movimento della popolazione</b>	<b>2002</b>	<b>2003</b>	<b>2004</b>
Trasmissione modelli ISTAT alla Prefettura	12	12	12
Trasmissione modelli all'ISTAT	4	4	4
Trasmissione elenchi movimenti demografici all'ULSS	12	14	14

<b>Dati rilasciati nel 2004 su richiesta di enti pubblici e/o privati</b>	<b>Enti richiedenti</b>			<b>Totale</b>
	<b>Uffici comunali</b>	<b>Enti pubblici</b>	<b>Privati</b>	
<b>Tipologia di richiesta dati</b>				
Dati su popolazione residente	2	7	5	<b>14</b>
Dati su quartieri	0	0	5	<b>5</b>
Dati su cittadini stranieri	2	0	3	<b>5</b>
Dati su popolazione anziana	2	1	0	<b>3</b>
Estrazione famiglie a campione (esclusi campioni per ISTAT)	0	3	0	<b>3</b>
Altri dati statistici	4	2	10	<b>16</b>
Stradario con quartieri / sezioni elettorali	3	0	3	<b>6</b>
Dati elettorali	0	0	2	<b>2</b>
Liste elettorali	0	0	7	<b>7</b>
Rilascio elenchi nominativi di residenti	14	9	0	<b>23</b>
<b>Totale</b>	<b>27</b>	<b>22</b>	<b>35</b>	<b>84</b>
Richieste elenchi nominativi di residenti respinte	0	0	4	<b>4</b>

<b>Rilevazioni ISTAT - anno 2004</b>	<b>Campioni estratti</b>	<b>Famiglie intervistate</b>	<b>Rilevatori impiegati</b>
Rilevazione continua sulle <b>FORZE DI LAVORO</b>	1	288	2 rilevatori ISTAT
Indagine sulle <b>CONDIZIONI DI VITA</b>	1	52	3
Indagine multiscopo " <b>CONDIZIONI DI SALUTE</b> "	1	10	1

<b>Studi statistici effettuati nel 2004</b>
La soddisfazione del cittadino - Progetto per la rilevazione della "customer satisfaction" nei servizi comunali - Indagine pilota sui Servizi Demografici
L'Informagiovani visto dai cittadini stranieri - Analisi dei dati di un'indagine condotta dall'Informagiovani di Bassano del Grappa"
Progetto allineamento Codici Fiscali: analisi archivi errori, studio fattibilità progetto, estrazione campione per fase di sperimentazione, monitoraggio e verifica attività di sperimentazione
Monitoraggio conversione dati per nuovo software Servizi Demografici e supporto informatico agli uffici per l'interconnessione delle banche dati demografiche

<b>Collegamenti telematici con Enti Pubblici</b>
SAIA, INA, ISTATTEL, ANAGAIRE, INPS, SIATEL

**PROGETTO ALLINEAMENTO CODICI FISCALI**

Codice Errore	Descrizione errore	Archivio complessivo errori			Campione per sperimentazione		
		Comune nascita Bassano	Comune nascita Altro	Totale	Comune nascita Bassano	Comune nascita Altro	Totale
3	Diverse generalità con stesso codice fiscale	1.298	558	<b>1.856</b>	35	7	<b>42</b>
9	Codice fiscale diverso	1.501	885	<b>2.386</b>	40	18	<b>58</b>
	<b>Totale</b>	<b>2.799</b>	<b>1.443</b>	<b>4.242</b>	<b>75</b>	<b>25</b>	<b>100</b>
	<b>%</b>	<b>66%</b>	<b>34%</b>	<b>100%</b>	<b>75%</b>	<b>25%</b>	<b>100%</b>

Codice Errore	Sub Codice Errore	Descrizione sub codice errore	Campione	Lettere spedite	Personae presentate agli sportelli	%
3	1	Generalità errate in Anagrafe con stesso CF	32	32	6	17,1
3	2	Generalità errate in Agenzia Entrate con stesso CF	10	10	7	20,0
9	1	Generalità errate in Anagrafe con CF diverso	45	45	16	45,7
9	2	Generalità errate in Agenzia Entrate con CF diverso	5	5	4	11,4
9	3	Altro tipo di errore	8	7	2	5,7
		<b>Totale</b>	<b>100</b>	<b>99</b>	<b>35</b>	<b>100,0</b>

Codice Errore	Sub Codice Errore	Descrizione sub codice errore	Variazioni anagrafiche	Variazioni atti nascita	Richieste variazione Agenzia Entrate	Allineamenti conclusi	%
3	1	Generalità errate in Anagrafe	5	1	1	<b>29</b>	<b>35,4</b>
3	2	Generalità errate in Agenzia Entr.	2	1	6	<b>8</b>	<b>9,8</b>
9	1	Generalità errate in Anagrafe	15	1	2	<b>36</b>	<b>43,9</b>
9	2	Generalità errate in Agenzia Entr.	0	1	3	<b>4</b>	<b>4,9</b>
9	3	Altro tipo di errore	0	1	1	<b>5</b>	<b>6,1</b>
		<b>Totale</b>	<b>22</b>	<b>5</b>	<b>13</b>	<b>82</b>	<b>100,0</b>

