

PLANIMETRIA GENERALE - Scala 1:2000 - STATO DI FATTO

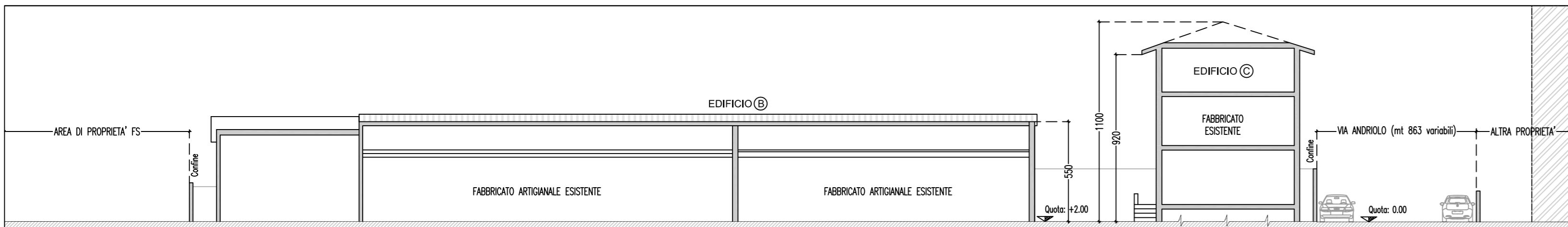

SEZIONE A-A - Scala 1:2000

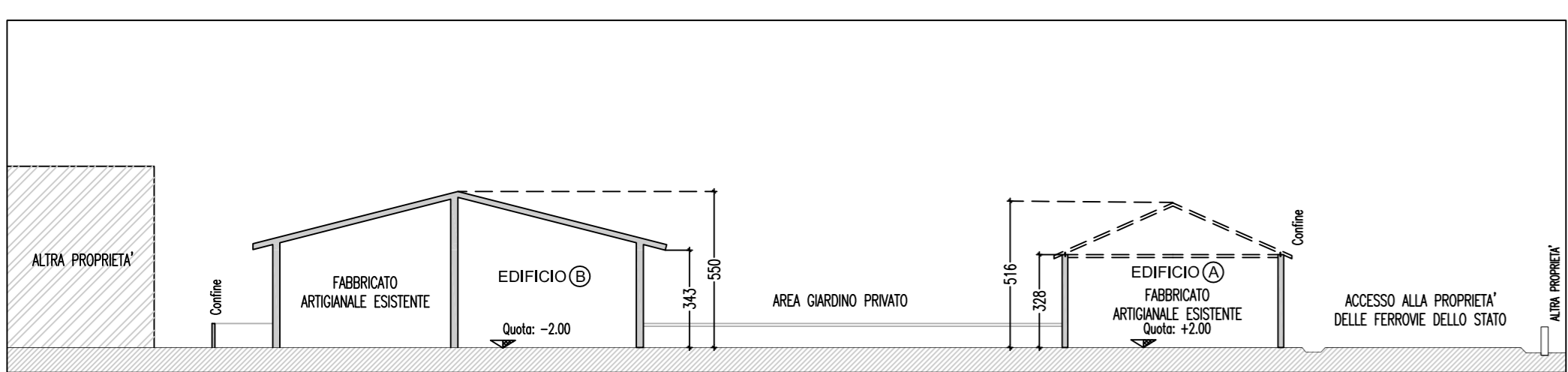

SEZIONE B-B - Scala 1:2000



ORTOFOTO



ESTRATTO P.I. - Scala 1:2000

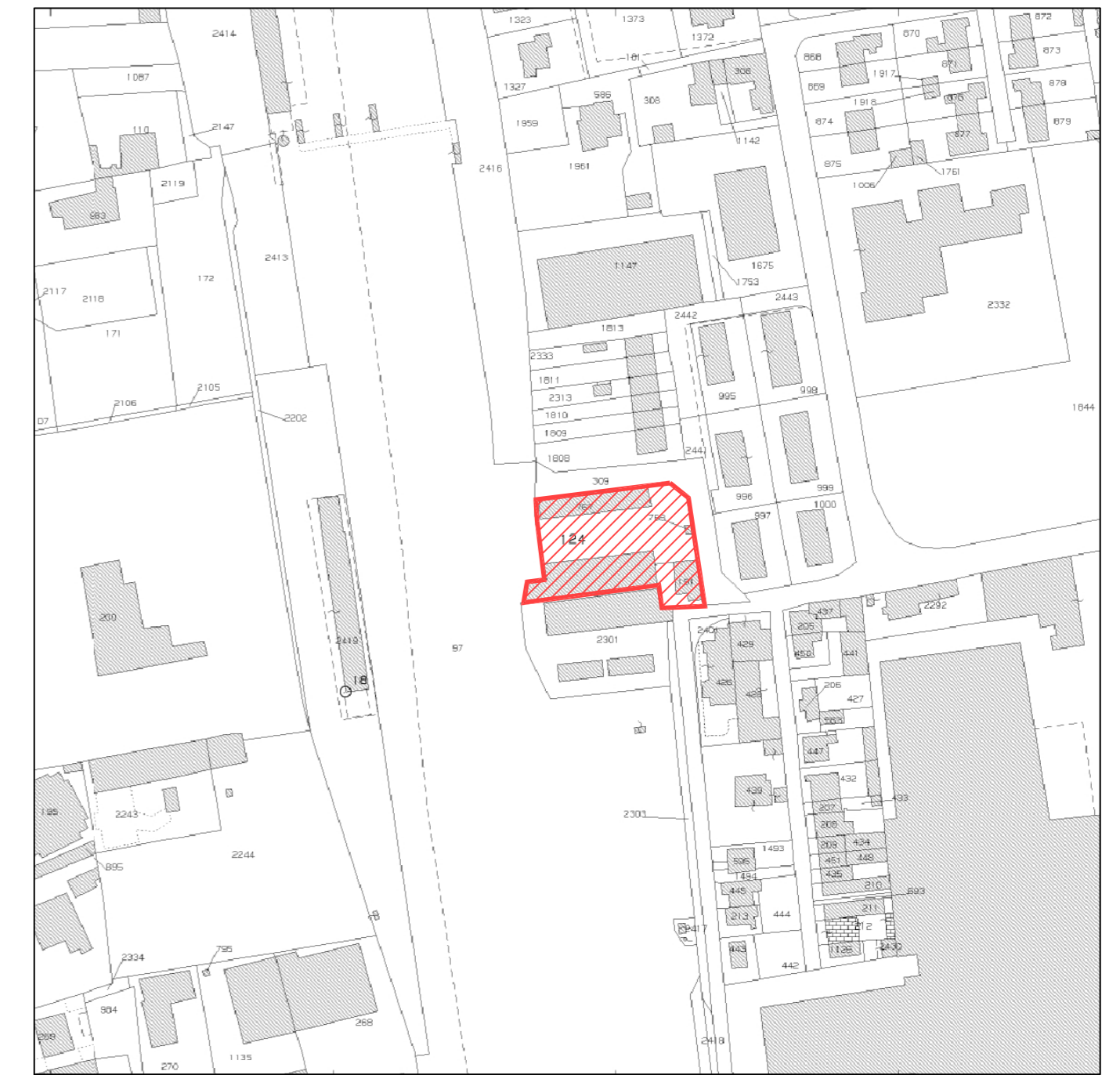
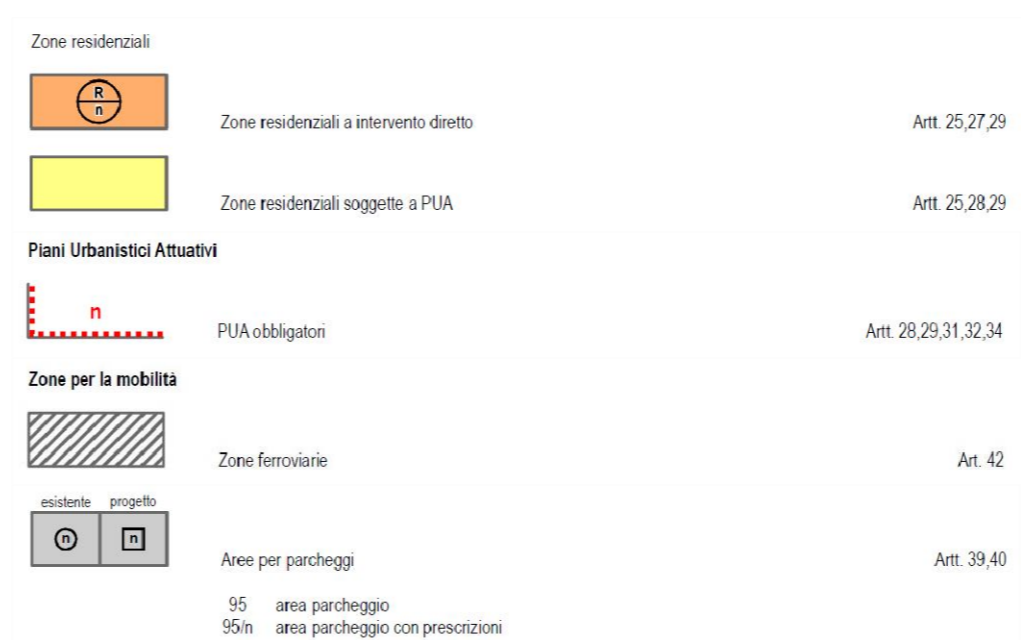

COMUNE DI BASSANO DEL GRAPPA  
PLANIMETRIA CATASTALE SCALA 1:2000  
SEZIONE UNICA - FOGLIO 2°  
MAPPALE n. 124-191-767-768

LEGENDA  
AREA OGGETTO D'INTERVENTO

Studio di Architettura REMONATO - Tecnici Associati  
Bassano del Grappa - Vicenza  
Via Roma n.5 - Tel. 0424/220121

Tavola n. **1**

**PIANO URBANISTICO ATTUATIVO "SCHIRATO"**  
**VIA TROZZETTI - VIA ANDRIOLO**

Elaborato: RILIEVO PLANIALTIMETRICO, ESTRATTO CATASTALE, P.I. VIGENTE E SEZIONI

Ubicazione: Comune di Bassano del Grappa  
Via Trozzetti - Via Andriolo

Committente: SCHIRATO MARIA CRISTINA  
SCHIRATO ANNA CARLA

Il Tecnico: *Roberto Remonato*  
Ordine degli Architetti Pianificatori, Paesaggisti e Conservatori Provincia di Treviso  
ROBERTO REMONATO n° 570

Le Committenti: *Schirato Maria Cristina*  
*Schirato Anna Carla*

SITUAZIONE ATTUALE  
Pratica n° 03/2020 Data: 16.03.2020 RE: Scale: 1:2000 - 1:200

Il presente documento non può essere riprodotto o copiato, tutto o in parte senza l'autorizzazione dell'architetto progettista. (L. n. 833 del 22.04.41 art. 2975 e seq. C.C.)