

PLANIMETRIA GENERALE - Scala 1:200 - RETE TELECOM-ENEL-METANO

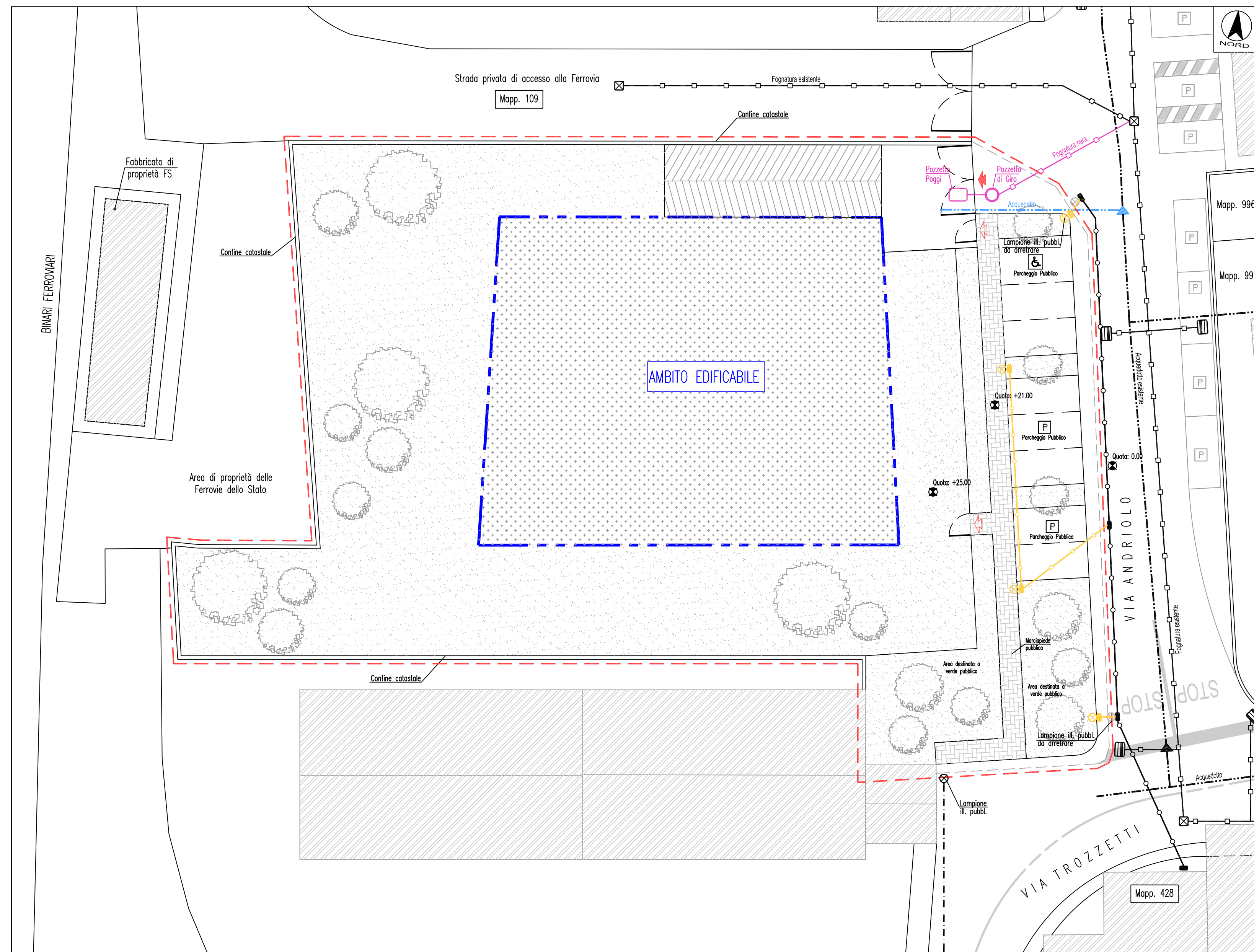

PLANIMETRIA GENERALE - Scala 1:200 - ACQUEDOTTO-FOBNATURA-ILLUMINAZIONE PUBBLICA

LEGENDA		RETI ESISTENTI		RETI DI PROGETTO	
	PERIMETRO D'INTERVENTO		TELECOM-ENEL-METANO		TELECOM-ENEL-METANO
	EDIFICI ESISTENTI OGGETTO DI DEMOLIZIONE		RETE METANO - cavi in trincea		ALLACCIO RETE METANO
	AREA VERDE		RETE TELECOM - cavi in trincea		POZZETTO RETE METANO
	EDIFICI ESISTENTI		RETE TELECOM - tubazioni		RETE TELECOM - cavi in trincea
	AMBITO DI POSSIBILE EDIFICAZIONE		RETE ENEL - aerea		RETE TELECOM - tubazioni
	ACCESSO PEDONALE DI PROGETTO		RETE ENEL - sotterranea		RETE TELECOM - aerea
	ACCESSO CARRADIO DI PROGETTO		POZZETTO RETE ENEL		RETE ENEL - sotterranea
					POZZETTO RETE ENEL
			ACQUEDOTTO-FOBNATURA-ILL. PUBBLICA		ACQUEDOTTO-FOBNATURA-ILL. PUBBLICA
			PALO ILLUMINAZIONE PUBBLICA		PALO ILLUMINAZIONE PUBBLICA
			RETE FOGNARIA		POZZETTO D'ISPEZIONE ILL. PUBBL.
			SARACINESCA ACQUEDOTTO		CENTRALINO CON FOTOCELLULA ILL. PUBBL.
			RETE ACQUEDOTTO		RETE ILLUMINAZIONE PUBBLICA AEREA
					RETE ILLUMINAZIONE PUBBLICA SOTTERRANEA
					RETE FOGNARIA
					RETE ACQUEDOTTO

Studio di Architettura REMONATO - Tecnici Associati

Baceno del Grappa - Veneto
Via Roma 3 - Tel. 0424/229121

Tavola n. **5**

PIANO URBANISTICO ATTUATIVO "SCHIRATO"
VIA TROZZETTI - VIA ANDRIOLO

Elaborato: PLANIMETRIA GENERALE RETI IMPIANTI TECNOLOGICI DI PROGETTO

Ubicazione: Comune di Bassano del Grappa
Via Trozzetti - Via Andriolo

Committente: **SCHIRATO MARIA CRISTINA**
SCHIRATO ANNA CARLA

Le Committenti:
Maria Cristina Schirato
Anna Carla Schirato

Pratica n° 03/2020 Data: 16.03.2020 Ril.: Scale: 1:200

Il presente documento non può essere riprodotto o copiato, tutto o in parte senza l'autorizzazione dell'architetto progettista. (L. n. 413 del 22.04.41 art. 217 e ssp. C.C.)