

COMUNE DI BASSANO DEL GRAPPA PROVINCIA DI VICENZA

PIANO URBANISTICO ATTUATIVO PER L'UTILIZZO
RESIDENZIALE DELL'AREA DEFINITA DAL VIGENTE
PIANO DEGLI INTERVENTI "PIANO N.88 DINDO"
Ubicazione: Bassano del Grappa (VI) - Viale Vicenza

Ditte: **SIMONETTO EMANUELA**
PLANIMETRIA SOVRAPPOSIZIONE
MAPPA CATASTALE

ARTUSO ing. MARCO
Codice Fiscale: RTSMRC79H16A703K
Partita I.v.a.: 03945490245
e-mail: info@marcoartuso.it - pec: marco.artuso2@ingpec.eu
Ordine degli Ingegneri di Vicenza n.2442
studio: Via Ca Melin n.22/03 - 36061 BASSANO DEL GRAPPA (VI) - Tel.0424/819601 - Cell.3339321778

STEVANIN geometra FABIO
Codice Fiscale: STVFRA77B5E9700
Partita I.v.a.: 02926970243
e-mail: stevaninfb@gmail.com - pec: fabio.stevanin@ingpec.it
Albo dei Geometri di Vicenza n.2609
studio: Via Guglielmo Candi n.27 - 36061 BASSANO DEL GRAPPA (VI) - Tel./fax.0424/502745 - Cell.3476498851

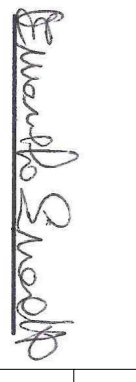
Progettista:	Firma commentari:	Data:	Rev.
		29/04/2021	
		Aggior.:	2
Autore e firma:		Scala:	1:500

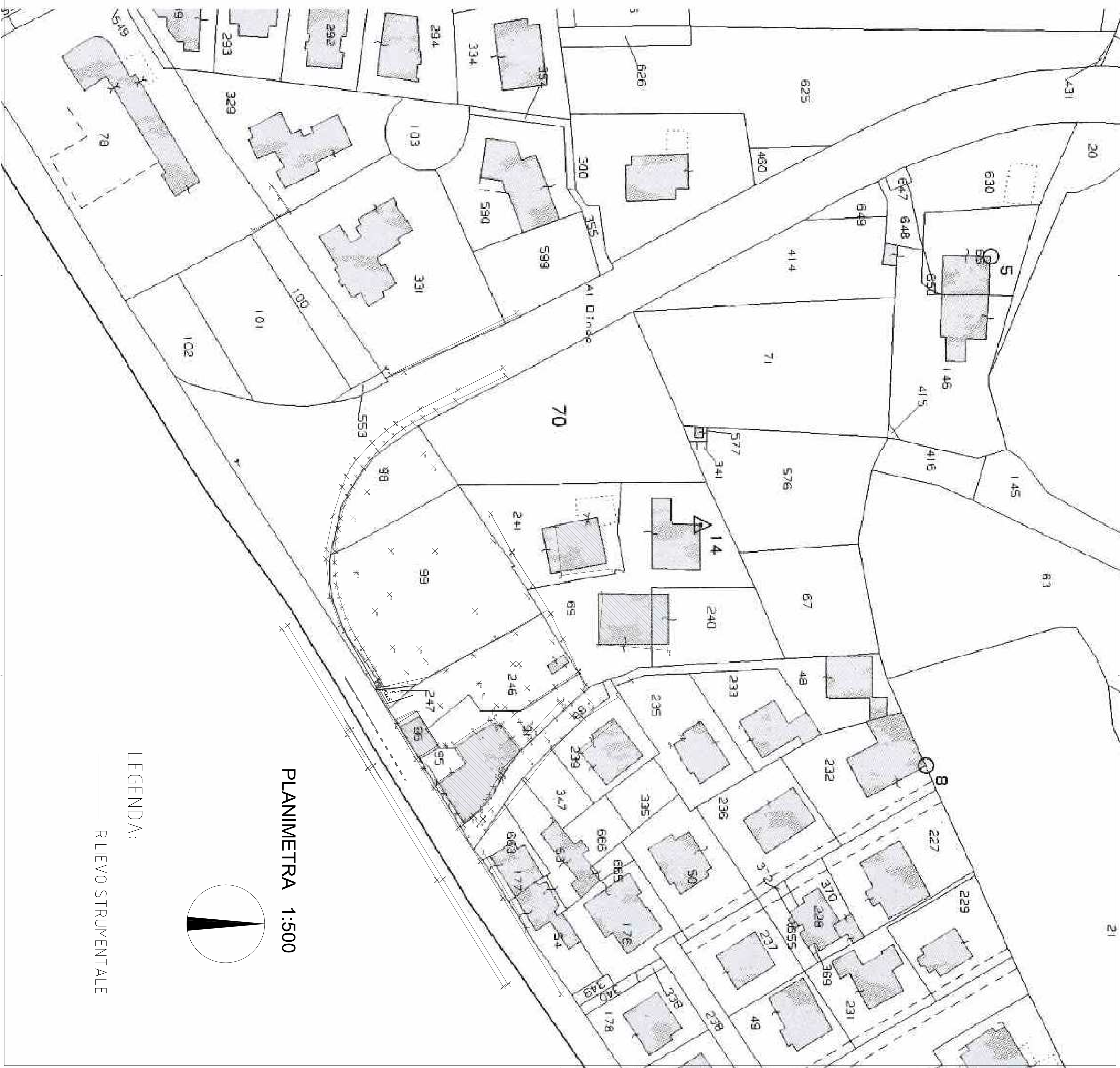

PLANIMETRA 1:500

LEGENDA:

— RILIEVO STRUMENTALE

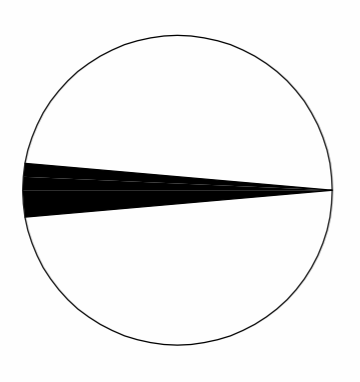

Almeno di legge (L. n. 633 del 22.4.1941) si riserva la proprietà di questo elaborato che non potrà essere riprodotto, adattato né reso noto a terzi in tutto o in parte, prima della firma autografa e del timbro o senza autorizzazione.